

## 목 차

I. 교육 계획의 기저	
1. 인천교육시책 .....	7
2. 본교의 교육목표 .....	8
3. 2013학년도 학교장 경영방침.....	9
4. 본교의 중장기 학교발전 계획.....	9
II. 학교 현황	
1. 학교설립 개요 .....	14
2. 학생현황 .....	15
3. 교직원 및 담임현황.....	15
4. 학교시설현황 .....	17
5. 2013학년도 업무분장 .....	18
III. 교육활동 특성화 프로그램	
1. 과제연구.....	22
■ 국제 항공의 이해	
■ 수학 프로젝트 학습	
■ 통일교육	
■ 과학, 사회 전문교과	
2. Weekend College Course.....	36
3. Vacation College Course.....	38
4. R&E.....	41
5. 1인 1체육, 1인 1예술.....	42
6. AP (Advanced Placement).....	45
7. UP (University-Level Program).....	47
8. 학습동아리.....	48
9. Mentoring Program.....	52
10. Tutoring Program.....	52
11. Special Lecture.....	53

IV. 교육과정 편성과 운영 계획

1. 교육과정의 성격 .....	55
2. 학교 교육과정위원회 .....	56
3. 교육과정의 편성과 운영 .....	67
4. 2013학년도 학사일정 .....	76
5. 교과별 평가계획 .....	90

V. 2013학년도 부서별 업무 추진계획

1. 교무기획부 .....	111
2. 교육연구부 .....	124
3. 특성화교육부 .....	145
4. 생활지도부 .....	150
5. 입학홍보부 .....	170
6. 학년부 .....	172
7. 기숙사 .....	182

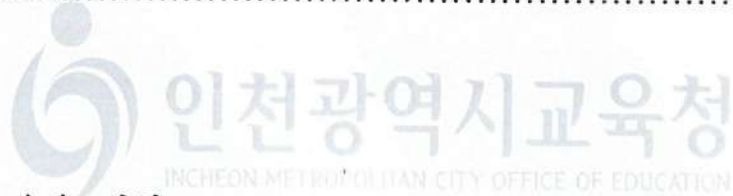

VI. 학교 예산 운용 계획

1. 2013학년도 학교회계 세입예산 .....	185
2. 2013학년도 학교회계 세출예산 .....	186

교훈

# 꿈 그리고 열정



꿈을 이루는 비상-세상을 움직이는 열정-도전을 즐기는 배움



인천광역시교육청

INCHEON METROPOLITAN CITY OFFICE OF EDUCATION



· 교 목 ·

매 화

· 교 화 ·

매 화



미덕, 고결과 정절을 표상하는 사군자이기도 한 매화는 예로부터 만물이 추위에 떨고 있을 때, 꽃을 피워 봄을 가장 먼저 알려줌으로써 불의에 굴하지 않는 고결한 품성의 선비를 상징한다. 이는 매화의 맑고 청아한 기상으로 굳건하게 목표를 향하는 인천하늘을 의미하며, 인천하늘고등학교의 교화이자 교목이다.

# 교 가

작사 강석윤  
작곡 정덕기

보통 빠르기로 웅장하게



푸 르 고 높 - 은 - 하 - 늘 우 리 의 - 기 - 상  
주 작 의 신 - 화 - 처 - 럼 높 이 솟 - 아 - 라



선 구 자 정 - 신 - 으 - 로 앞 - 서 - 나 가 자  
손 잡 고 협 - 동 - 하 - 면 어 - 려 음 없 - 네



창 의 와 - 슬 기 - 로 개 척 해 가 - 며  
황 해 의 - 회 망 이 여 조 국 의 동 - 량



세 계 로 - 나 아 가 는 꿈 을 - 키 운 다  
영 종 도 - 터 전 위 에 새 역 사 쓴 - 다



미 래 는 우리 의 것 날 기 를 펴 - - 고

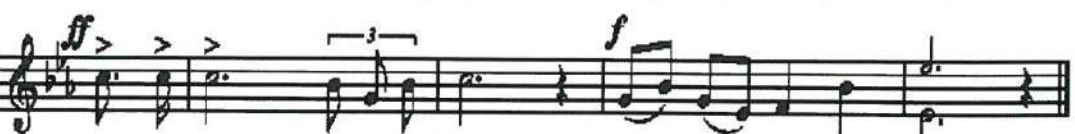

힘 차 게 날 아 보 자 인 - 천 - 하 늘 고

# HANEUI ACADEMY

## I. 교육 계획의 기저

1. 인천 교육 시책
2. 본교의 교육목표
3. 2013학년도 학교장 경영방침
4. 본교의 중장기 학교발전 계획

# I. 교육계획의 기저

## 1. 인천교육시책



2. 본교의 교육목표

건학이념

열린 마음을 가진 글로벌 리더 양성

핵심가치

- 지성과 인성
- 공동체적 가치
- 창의적 도전
- 세계인을 꿈꾸는 요람

교육목표

- 개 인 : 지덕체의 조화로운 전인적 인간, 1예, 1체
- 사 회 : 자신의 진로를 스스로 개척하고 공동체적 시민으로서의 역할과 책임을 다하는 인간
- 세계화 : 국제적 감각과 역량을 바탕으로 세계와 교류할 수 있는 인간



### 3. 2013학년도 학교장 경영방침

#### 가. 건학이념의 구현

- 꿈과 열정을 지닌 창의적, 도전적 인재로 키운다.
- 나눔과 베품의 정신을 실현하는 공동체 시민을 기른다.
- 국가의 장래를 선도할 책무성 강한 글로벌 인재를 육성한다.

#### 나. 교원상

- 투철한 국가관과 교육신념을 가진 건강한 교원이 된다.
- 사랑과 정성을 다해 제자를 교육하는 헌신적 교원상을 수립한다.
- 창의적인 교육과정과 특색있는 교육프로그램을 창출한다.

#### 다. 학생상

- 지성과 인성을 겸비한 글로벌 인재로 자란다.
- 지역사회를 대표하는 학생으로서의 본분과 의무를 다한다.
- 미래를 선도하는 새시대의 선구자적 인재가 되고자 노력한다.

### 4. 본교의 중장기 학교발전계획

#### 가. 중장기 발전방향

- 제1단계(2011년~2013년) : 명문사학 진입 단계
- 제2단계(2014년~2016년) : 글로벌 명문 사학 진입 단계
- 제3단계(2017년~2020년) : 글로벌 명문 사학 도약 단계

#### 나. 단계별 발전목표 및 추진전략

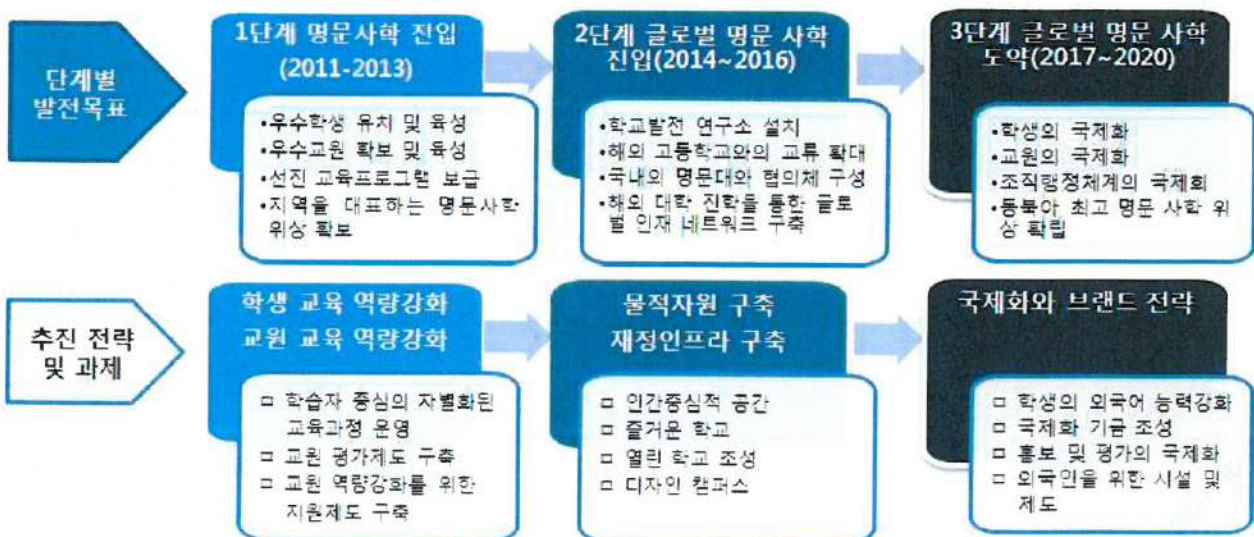

다. '하늘고 Vision2020' 실천전략

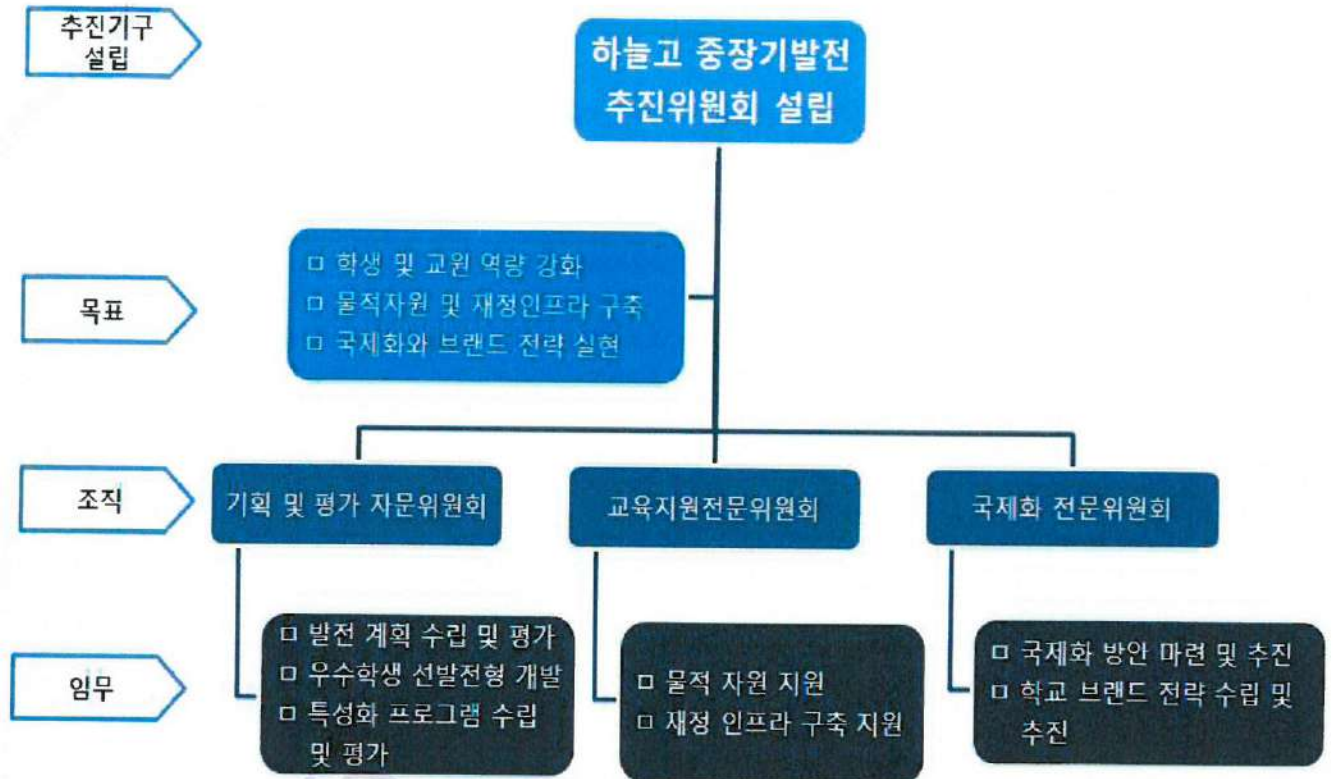

라. 인천하늘고의 중장기 추진전략의 방향

- 학생 역량강화

세 부 과 제		단계별 시행계획			비 고
		제1단계	제2단계	제3단계	
우수 학생 유치 방안	전략적 입학 관리시스템 구축	• 입학관리 전담 부서 기반 구축	• 입학관리 종합 체제구축	• 전략적 입학 관리시스템 종합적 체계화	
	설립취지에 부합하는 다양한 입학전형 제도 개발	• 다양한 입학 전형제도 개발 및 인프라 구축	• 다양한 전형 제도 실시	• 다양한 전형 제도 안정적 정착	
	우수학생 유치를 위한 지원 강화	• 다양한 장학 제도 도입	• 장학금 수혜자 (30%) 확대	• 장학금 수혜자 (35%) 확대	
	입학사정관제도의 정착과 활성화	• 입학사정관 제도 기반구축	• 입학사정관제 활성화	• 입학사정관제 체계화	

세 부 과 제		단계별 시행계획			비 고
		제1단계	제2단계	제3단계	
학습자 중심의 차별화 특성화된 교육과정 운영	건학이념을 반영한 교육과정 편성 및 운영	• 건학이념에 기초한 교육과정 개발 및 시범 운영	• 건학이념에 기초한 교육과정 정착	• 특색있는 교육과정으로 체계화	
	외국어 활용 수업	• 외국어 활용 수업을 위한 인프라 구축	• 외국어 활용 수업 확대	• 외국어 활용 수업 안정적 구축 및 활성화	
	수준별 반편성 및 수업 시행 방안	• 수준별 이동수업을 위한 기반 구축	• 수준별 이동수업 활성화	• 수준별 이동수업 체계화	
	토론, 독서, 논술 수업 실시	• 토론, 독서, 논술 수업 기반 구축	• 토론, 독서, 논술 모범사례 발굴 및 확산	• 토론, 독서, 논술 수업 안정적 정착 및 체계화	
	차별화된 교육과정 및 특성화 프로그램 실시	• 특색있는 교육 과정개발 및 적용	• 특색있는 교육 과정 확대	• 특색있는 교육 과정 안정적 운영	
글로벌 수준의 진로지도 프로그램 도입	글로벌 인재양성을 위한 해외대학 진출	• 글로벌 교육 및 해외 기반 구축	• 국제반 진로 정보센터 활성화	• 국제반 진로 정보센터 체계화	
	IB DP 및 AP 프로그램 도입 추진	• AP 도입을 위한 기반구축	• IB와 AP 교육과정 활성화	• IB와 AP 교육과정 체계화	

○ 교원역량강화

세 부 과 제		단계별 시행계획			비 고
		제1단계	제2단계	제3단계	
우수 교원 확보 및 육성	중장기 우수 교원 확충 및 보유 방안 수립	• 연도별 교사 채용 계획 수립	• 우수교사 확충 및 확보	• 세계적 교사진 구축	
	외국인 교원 확보율 제고	2명	3명	4명	
	교원 초빙제도의 다양화	• 우수고교 현직 교원 채용	• 해외석박사 출신 우수교원 채용	• 산학겸임교원 채용	

## 인천하늘고등학교

세 부 과 제		단계별 시행계획			비 고
		제1단계	제2단계	제3단계	
교원평가제도 구축	교원평가제 조기 정착	•평가기준안수립 및 시행	•안정화	•평가제도에 대한 발전방향 모색	
	진로지도 우수 교원에 대한 인센티브 제공	•제도도입 검토 및 시행	•안정화	•정착	
교원역량 강화 위한 지원 제도 구축	교수·학습 지원센터 구축	•교수방법 프로그램 개발	•학생 학습지원 프로그램 개발	교수·학습 지원센터 활성화	
	수업 포트폴리오 개발 지원	•개발지원계획 수립	•포트폴리오 개발 지원	•포트폴리오 개발 지원	
	전문 강의 연수 프로그램 지원	•연수 지원 계획 수립	•연수 프로그램 참여 지원	•연수 프로그램 참여 지원	
	교원의 국내외 연수 기회 확대	•연수 기본계획 수립 및 시행	•국내 및 해외 연수 체계화	•연수 활성화	
	교원의 직무 기준 정립	•교원의 업무정립 및 교무행정제도 도입 검토	•교무행정업무 시행 활성화	•교사업무전문화 •교무행정업무 활성화	

### ○ 국제화와 브랜드 전략

세 부 과 제		단계별 시행계획			비 고
		제1단계	제2단계	제3단계	
홍보 및 학생의 국제화 방안	영문홈페이지 및 영문홍보자료제작	•영문홈페이지 구축 및 홍보자료 제작	•해외유명대학에 학교홍보 및 교류 시행	•해외진학대학에 적극적인 홍보 활성화	
	국제평가에 대비	•해외학생교환 프로그램 및 학술제 참여계획 수립	•해외학생교환 프로그램 및 학술제 적극 참여	•해외학생교환 프로그램 및 학술제 참여 활성화	

# HANEUI ACADEMY

## Ⅱ. 학교현황

1. 학교설립 개요
2. 학생 현황
3. 교직원 현황 및 학급 담임 명단
4. 학교 시설 현황
5. 2013학년도 업무분장

## II. 학교현황

### 1. 학교설립 개요

#### 가. 설립목적

- 공항종사자의 안정적 정주여건 조성
- 지역인재양성 및 지역교육 활성화 대책 부응

#### 나. 학교현황

유 형	개 교 일	학 급 수	학 생 수	비 고
자율형사립고	2011.3.7	24학급 (학년당 8학급)	675명 (학년당 225명)	학급당 28명

- 위 치 : 인천광역시 중구 운서동 569번지 일원
- 면 적 : 부지 30,757m<sup>2</sup>, 건축연면적 33,630m<sup>2</sup>
- 시 설 : 본관동, 교과동, 체육관, 기숙사 등

#### 다. 학교연혁

- 2009.12.21. 인천하늘교육재단 설립
- 2010.03.24. 학교시설공사 착공
- 2010.11.18. 학교설립인가(인천최초 자율형사립고)
- 2011.03.07. 인천하늘고등학교 개교, 초대 강석운 교장 취임
- 2011.10.21. 학교시설공사 완공
- 2012.03.02. 제 2회 입학식
- 2013.03.04. 제 3회 입학식, 3개 학년 완성학급 완료

2. 학생현황

구 분	학급수		학생수	현원			
	인가	편성		여	남	휴학	계
1학년	8	8	225	116	112	-	228
2학년	8	8	225	124	102	-	226
3학년	8	8	200	86	98	-	184
계	24	24	650명	326	312		638

3. 교직원 및 담임현황

가. 교직원현황

구 분	교 원						생활 지도 교사	직원	총계	
	교장	교감	부장 교사	교사	강사	계				
정원	1	1	8	48	3	61	16	7	80	
현원	남	1	1	8	19	1	30	8	3	39
	여				28	2	30	8	4	40
계	1	1	8	47	3	60	16	7	79	

나. 담임현황

1 학 년			
반	담임	부담임	인원
1 - 1	이영중(역사)	차미림(화학)	29
1 - 2	최상규(한문)	김예린(수학)	29
1 - 3	이중언(국어)	장윤선(수학)	29
1 - 4	손재식(영어)	이나영(물리)	29
1 - 5	임혜연(수학)	배준범(체육)	29
1 - 6	신은재(국어)	이상미(영어)	28
1 - 7	노혜정(수학)	이수민(국어)	27
1 - 8	송남영(영어)	이선영(수학)	28

## 인천하늘고등학교

### 2 학 년

반	담임	부담임	인원
2 - 1	조기성(사회)	강선이(일어)	38
2 - 2	김지연(수학)	이다지(역사)	27
2 - 3	김민희(국어)	황혜경(영어)	27
2 - 4	정석진(수학)	하정선(중어)	28
2 - 5	이현영(수학)	권혁언(체육)	29
2 - 6	김원석(국어)	박용규(국어)	29
2 - 7	서연희(물리)	고광철(지학)	24
2 - 8	이현주(영어)	황혜림(국어)	24

### 3 학 년

반	담임	부담임	인원
3 - 1	심주석(수학)	김진숙(지리)	21
3 - 2	최정우(영어)		21
3 - 3	천도현(국어)	김경희(영어)	31
3 - 4	김창재(수학)		31
3 - 5	정주원(수학)	최승주(생물)	22
3 - 6	배성규(국어)		22
3 - 7	전민호(영어)	김민경(화학)	18
3 - 8	이지혜(생물)		18



4. 학교시설현황

가. 소재지 : 인천시 중구 운서동 569번지

나. 교지면적 : 30,757m<sup>2</sup>

다. 연면적 : 33,630m<sup>2</sup>

라. 시설현황

시 설 명		수 량	시 설 명		수 량	
교사 연구 편의	교무센터	7실	교과 교실	일반교실	27실	
	교과회의실	3실		선택교실	6실	
	상담실	2실		대강의실	1실	
	교사휴게실	2실	특별 교실	소강의실	2실	
	전산실	1실		과학실	4실	
	인쇄실	1실		컴퓨터실	2실	
	문서고	1실		어학실	2실	
	성적처리실	1실		미술실	1실	
	세미나실	1실		음악실	1실	
	대회의실	1실		음악연습실	4실	
관리 · 행정	교장실	1실	학생 지원	인터넷강의실	1실	
	행정실	1실		홈베이스	3실	
	방송실	1실		미디어스페이스	6실	
	법인사무국	1실		보건실	1실	
	안내실	1실		매 점	1실	
	숙직실	1실		탈 의 실	6실	
	경비실	2실		식 당	1실	
도서관	정보도서관	1실	기숙사	기숙사운영사무실	1실	
	면학실	5실		일반실	167실	
체육관 및 부대 시설	체육관	1실		기타	장애인실	2실
	강당(365석)	1실			세탁실	1실
	체력단련실	1실			사감실	1실
	무용실	1실	전기실		1실	
	동아리실	11실	발전기실		1실	
	샤워실	2실	방재실		1실	
			공조실		4실	
			미화원휴게실		1실	
			물품보관창고		3실	

5. 2013학년도 업무분장

부서	이름	교과	업무	담당
교무기획부	류대곤	국어	부장	교무 업무 총괄 / 교육과정
	김경희	영어	기획	공문서 기안, 발송 및 제반 업무 처리 / 부장업무 보좌 / 학사일정 / 체규정 관리/ 교육과정
	하정선	중어	수업계	수업 시간표 작성, 관리 및 기록 / 학교일지 / 출결 / 전체조회(행사)
	김원석	국어	나이스계	학교생활기록부 및 NEIS
	이현영	수학	고사계1	정기고사(수행평가) 평가 계획 / 고사 업무(2,3학년)
	송남영	영어	고사계2	정기고사(수행평가) 평가 계획 / 고사 업무(1학년) / 신입생 진단평가
	서연희	물리	성적처리계	성적 처리 및 각종 성적 관련 데이터 지원
	김예린	수학	장학계	장학 / 학교생활기록부 및 NEIS 보조 / 가정통신문 관리 / 교과서
	황혜림	국어	학적계	질의응답 근무 편성/ 면학실 근무 편성 / 주5일제 근무 편성 / 전·편입
	고광철	지학	교육정보계	전산실 관리 / 교육 정보 / 정보화 교육 연수 기획 및 운영 / 방송 / 교과교실제 연구
	전성		교무행정	공문서처리 / 상담프로그램 / 진학통계 / 방과후수업 / 수상관리
교육연구부	김민수	수학	부장	교육연구부 업무 총괄
	이다지	역사	기획	공문서 기안, 발송 및 제반 처리 / 부장업무 보좌 / 교원능력개발평가 / 학교교육계획서
	노혜정	수학	진학지도계	진학 통계 종합 관리 / 진로 진학 / 국가수준 학업성취도평가
	이중언	국어	교지계	교지 발간 / 방과후학교 관리 보조
	장운선	수학	학습동아리계	학습동아리 및 멘토링 관리 / 컨퍼런스 기획 및 관리
	최상규	한문	학력평가계	방과후학교(교과) 관리(주말포함) / 논술(“생활과 논리” 관리 포함) / 사배자 관련 업무
	황혜경	영어	연수/경시계	수업연구 / 교과협의록 / 자율장학 / 교원연수 / 각종경시대회 관리 / 아침영어듣기
	이상미	영어	외국인교사	러시아 교수 및 원어민 업무 / NEAT 업무
	전미라	사서	사서	독서 프로그램 개발 및 관리 업무 / 도서관 / 필독도서관리 / 독서기록장 점검 및 독서인증제 시행

## 인천하늘고등학교

부서	이름	교과	업무	담당
생활지도부	이강봉	수학	부장	생활지도부 업무 총괄 / 기숙사 관리
	권혁연	체육	기획	공문서 기안, 발송 및 제반 처리 / 부장업무 보좌 / 학생회 운영 / 체육대회 및 1인 1체 지원 / 전체 조희(행사)
	이현주	영어	생활지도계	이동증 관리(기숙사와 연계) / 상별점 관리 / 양성평등 교육
	정석진	수학	선도계1(남)	학생선도관련업무 / 체험활동
	임혜연	수학	선도계2(여)	학생선도관련업무 / 체험활동
	이수민	국어	창체계	창의적 체험활동 / 동아리활동 / 종교활동
	김지연	수학	봉사계/상담계	봉사활동 / 환경미화(쓰레기 분리수거) / 학생자치회(학생자치법정)/ 사진첩 관리
	이선영	수학	창의인성계1	중식 및 석식 지도 관리 / 등하교지도 / 외출 및 외박(기숙사와 연계) 통합관리
	배준범	체육	창의인성계2	체육대회 및 1인 1체 지원 / 분실물 관리 / 중식 및 석식 지도 관리
	김윤경	보건	보건계	보건 / 성교육 / 안전예방교육 / 외출 및 외박(병원외출)
특성화교육부	김경훈	영어	부장	특성화교육부 업무 총괄 / 초빙강사 섭외 / AP 및 TEPS 센터 관리
	김민경	화학	기획	공문서 기안, 발송 및 제반 처리 / 부장업무 보좌
	김진숙	지리	과제연구1	인문사회- 논문 / 과제연구
	차미림	화학	과제연구2	수리과학- 논문 / 과제연구
	강선이	일어	해외진학계	AP 및 UP / 해외 진학
	손재식	영어	자기주도학습	학술제 / 각종 인증시험 / 기타부서업무지원 / R&E
	이나영	물리	특성화계	특성화 프로그램 관리(Weekend College) / 1인1예1체 관리

## 인천하늘고등학교

부서	이름	교과	업무	담 당
입학홍보부	이형주	사회	부장	입학홍보부 업무 총괄 / 입학전형업무총괄
	최승주	생물	기획	공문서 기안, 발송 및 제반 처리 / 부장업무 보좌 / 학교설명회 / 입학전형업무 실무 진행 및 관리
	박용규	지리	입학상담계	상담(입학관련상담, 방문자 상담, 홈페이지 상담) / 학교홍보
	한옥주		입학담당관	학교 홍보 자료 제작
1학년부	이영종	역사	부장	학년부업무 총괄 / 각종 체험학습 기획 / 면학실 구성 및 관리
	신은재	국어	기획	학년단위 공문서 기안, 발송 및 제반 처리 / 부장업무 보좌 / 각종 모의고사 계획,시행,분석 / 진학지도카드 / 학생 상담 및 상담 카드 관리 / 현장체험학습 / SLP 관리(독서) / 에듀팟 관리
2학년부	조기성	사회	부장	학년부업무 총괄 / 각종 체험학습 기획 / 면학실 구성 및 관리
	김민희	국어	기획	학년단위 공문서 기안, 발송 및 제반 처리 / 부장업무 보좌 / 각종 모의고사 계획,시행,분석 / 진학지도카드 / 학생 상담 및 상담 카드 관리 / 현장체험학습 / SLP 관리 / 에듀팟 관리
3학년부	심주석	수학	부장	학년부업무 총괄 / 생활지도 / 각종 체험학습 기획 / 면학실 구성 및 관리
	최정우	영어	기획	학년업무기획 / 자기주도학습관리 / 학년문서 / 학년단위 공문서 기안, 발송 및 제반 처리 / 부장업무 보좌 / 각종 모의고사 계획,시행,분석 / 진학지도카드 / 학생 상담 및 상담 카드 관리 / SLP 관리 / 졸업관련 업무(졸업앨범포함) / 에듀팟 관리
	천도현	국어		방과후학교 / 수시지도(인문논술) / 전형 분석 / SCHOOL PROFILE / 수능원서접수
	김창재	수학		대입전형총괄 / 모의고사 통계 분석 / 진학상담자료 / 맞춤형 진학지도 / 진학자료데이터베이스
	정주원	수학		대학관리 및 입시설명회 / 수시지도(자연논술 구술)
	배성규	국어		NEIS 관리 / 자기소개서 추천서 관리 / 포트폴리오 관리
	전민호	영어		생활기록부관리 / 대학별고사 / 수능 및 모의고사 분석(출제경향, 난도) / 해외대학진학
	이지혜	생물		각종 경시대회 관리 / 학교장추천 관리 / 포상 및 장학

## Ⅲ. 교육활동 특성화 프로그램

1. 과제연구
  - 국제 항공의 이해
  - 수학 프로젝트 학습
  - 통일교육
  - 과학, 사회 전문교과
2. Weekend College Course
3. Vacation College Course
4. R&E
5. 1인1체육, 1인1예술
6. AP Program
7. UP Program
8. 학습동아리
9. Mentoring Program
10. Tutoring Program
11. Special Lecture

### Ⅲ. 교육활동 특성화프로그램

#### 1. 과제연구

##### (1) 국제항공의 이해

###### 가. 목 적

- 항공관련 산학, 대학과 연계하여 개발된 항공관련 프로그램을 통하여 인천하늘고등학교 재학생 모두에게 항공관련 소양을 높인다.
- 진로와 관련한 항공프로그램을 통한 여러 가지 항공관련 사고를 신장시켜 미래 항공 산업의 주역을 양성할 수 있는 기초적인 역할을 수행할 수 있다.

###### 나. 기본방향

- 대학, 인천공항, 관련 유사기관과 협조하여 전문가의 교육을 이수하고 현장 견학 및 체험활동에도 적극 참여하여 실천적 교육을 수행한다.
- 진로와 관련하여 항공을 크게 2대 영역(국제항공물류, 항공엔지니어)으로 분류하여 교육한다.

###### 다. 세부실천계획

- 1년 과정으로 1학기는 1학년 재학생 전체를 대상으로 항공에 대한 이해와 기본소양을 높이고 2학기에는 진로와 관련하여 구체적인 심화과정으로 연계된 국제항공물류와 항공엔지니어를 선택하여 프로그램을 운영한다.
- 학기당 15회, 30시간(2단위)을 운영하며 토요일 오후 14:10~16:00 실시하고 프로그램 활동을 통해 얻는 학습 결과물을 지속적으로 누적·관리하여 진학에 활용한다.

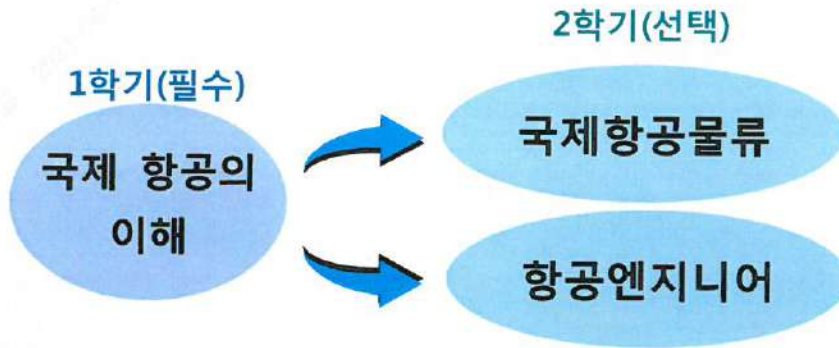

라. 2013학년도 커리큘럼

- 1학기 프로그램 운영안 (1학년 필수과정)

차시	날짜	강좌명	강사	비고
1	3/9	꿈을 꾸는 항공 특성화 프로그램	하늘교육재단 사무총장 김동용	
2	3/16	항공 산업의 역사	항공대 박상범 교수	
3	3/23	항공운송산업의 이해 I	박상범 교수팀	
4	4/6	천문우주과학의 재미	연세대 변용익 교수	항공우주산업 특강1
5	4/13	항공운송산업의 이해 II	박상범 교수팀	
6	4/20	항공 우주인의 꿈과 미래	한국최초 여성 우주인 이소연	항공우주산업 특강2
7	5/4	나로호 발사로 본 항공우주의 미래	항공우주연구원 황진영 박사	항공우주산업 특강3
8	5/11	항공운송정책의 미래	티웨이항공 신동춘 부회장	항공운송산업 특강1
9	5/25	체험활동	인천공항 대한항공 필드트립	필드트립
10	6/1	항공물류의 이해 I	박상범 교수팀	
11	6/8	항공물류의 이해 II	박상범 교수팀	
12	6/15	공항운영 경영인의 꿈	인천국제공항공사 이채욱 사장	항공운송산업 특강2
13	6/22	항공사 경영인의 꿈	대한항공/아시아나 CEO	항공운송산업 특강3
14	6/29	과제활동		
15	7/13	진로탐색을 위한 발표 및 토론		

- 2학기 프로그램 운영안(선택)

1) 국제항공물류

차시	날짜	강좌명	강사	비고
1	8/24	동북아물류허브와 인천공항의 부상	인천국제공항공사 CEO/임원	
2	8/31	글로벌 물류와 공급망 관리	인천대 송상화 교수	
3	9/7	글로벌 물류의 이해	인천대 송상화 교수	
4	9/14	글로벌 공급망을 움직이는 원칙들	인천대 송상화 교수	
5	9/28	국내 물류산업의 글로벌화 전략	CJ대한통운 연구소장	
6	10/5	물류학의 도전과제 및 핵심이론	인천대 송상화 교수	
7	10/12	항공운송의 개요 및 발달	인하대 김태승 교수	
8	11/2	항공운송의 수요와 공급	인하대 김태승 교수	
9	11/9	세계 항공운송산업의 생존전략	한국교통연구원 연구센터장	
10	11/16	항공운송의 최근 주제들	인하대 김태승 교수	
11	11/30	국제공항과 국가 물류경쟁력	인천국제공항공사 기획/물류팀장	

2) 항공엔지니어

차시	날짜	강좌명	강사	비고
1	8/24	항공우주산업의 현재와 미래	항공대 이상철 교수	
2	8/31	항공공학과 우주공학의 원리	항공대 이상철 교수	
3	9/7	항공기 구조 및 응용역학	항공대 강태곤 교수	
4	9/14	항공기 제어 및 항법	항공대 강태곤 교수	
5	9/28	항공기 추진 및 연소	항공대 강태곤 교수	
6	10/5	항공기 운항 사례	대한항공 기장	
7	10/12	기계시스템 설계	서울대 김종원 교수	
8	11/2	열·유동 시뮬레이션	서울대 김규홍 교수	
9	11/9	에너지시스템(1)	서울대 송한호 교수	
10	11/16	에너지시스템(2)	서울대 윤병동 교수	
11	11/30	로봇공학 및 자동화	서울대 박종우 교수	



마. 기대효과

- 고등학교교육과 대학교육의 교량적인 역할(Academy)로써 진로와 연결하여 전문적인 지식을 탐구할 수 있다.
- 세계적 수준의 항공산업, 항공우주 특성화의 비전을 구현하기 위한 기초적인 교육과 관련 연구분야에서 선도적 역할을 담당할 수 있는 인재를 양성할 수 있다.

(2) 수학프로젝트학습

가. 목 적

- 실제생활에서 응용되고 있는 수학적 지식을 인접 학문과 통합적으로 학습하도록 함으로써 수학적 사고력, 창의적 사고력, 문제해결력 등을 신장하도록 한다.
- 프로젝트학습을 통해 수학적 지식과 사고방법을 습득하고 논리적 추론능력을 키운다.

나. 기본방침

- 고등학교 수학 및 과학을 공부하는데 있어서 반드시 알아야 할 기본적인 내용을 다룬다.
- 원리, 이론, 개념 등을 이해하는데 필요한 수학의 이론과 공식을 실제 생활과 연계해서 학습하도록 한다.

다. 세부실천계획

- 러시아 석학 Tetenov 교수를 초빙하여 주당 2시간씩 과제연구를 운영한다.
- 학생들의 결과물을 학교 간행물로 제작하여 발간하며, 우수한 작품은 교내 시상 및 수학, 과학 관련 학회 등에 보고한다.

라. 2013학년도 커리큘럼

- 1) World of Mathematics : The course is devoted to the basics of solid geometry, or geometry of 3d figures.

1	3/9	Parallel lines and planes
2	3/16	Perpendiculars and slants
3	3/23	Dihedral and some other angles
4	4/6	Polyhedral angles
5	4/13	Parallelepipeds and pyramids
6	4/20	Volumes of prisms and pyramids
7	5/4	Similarity of polyhedra
8	5/11	Symmetries of space figures
9	5/25	Regular polyhedra
10	6/1	Cylinders and cones
11	6/8	The ball
12	6/15	Algebraic operations with vectors
13	6/22	Applications of vectors to geometry .
14	6/29	Introduction to non-Euclidean geometry
15	7/13	Final Test.

2) College Mathematics : The aim of the course is to study the techniques of solving mathematics olympiad problems.

1	3/9	Simple problems
2	3/16	Parity
3	3/23	Combinatorics
4	4/6	Divisibility and Remainders
5	4/13	The Pigeon Hole Principle
6	4/20	Graphs-1
7	5/4	The Triangle Inequality
8	5/11	Games
9	5/25	Induction
10	6/1	Divisibility-2: Congruence and Diophantine Equations
11	6/8	Combinatorics-2
12	6/15	Invariants
13	6/22	Graphs-2
14	6/29	Geometry
15	7/13	Final test

(3) 통일교육

가. 목 적

- 본교 소재지인 인천 영종도는 동북아의 중심에 위치해 있지만, 휴전선과 인접거리에 있고, 바다 건너 북한과 마주 하고 있는 안보 중심 지역에 위치해 있다. 21세기 대한민국의 현안문제 중 가장 중요한 문제는 안보이고, 전후 세대인 학생들의 안보 불감증과 통일에 대한 인식차이로 인한 혼란을 겪고 있다. 이를 위해 본교는 개교와 함께 ‘과제연구’의 주제를 ‘통일’로 잡고 유일한 분단 지역인 한반도의 평화와 번영의 꿈을 키워 나간다.

나. 기본방침

- 이념논쟁이 되지 않도록 주의한다.
- 국가의 통일에 대한 방향성을 인식한다.
- 사실에 입각한 내용 연구가 되도록 한다.
- 통일에 대한 인식을 공유하고 문제의식을 갖는다.
- 자신만의 통일관을 정립하고 구체화 할 수 있다.
- 통일의 필요성을 인식하고 해결 방안을 연구한다.
- 학생들의 자율적인 토론을 바탕으로 창의성 있는 대안 및 연구결과를 만들 수 있다.

다. 세부실천계획

- 1학년 ‘통일교육’ 선택자 대상
- 12회, 1주 2시간 운영
- 오리엔테이션 1회, 외부강의 10회, 주제토론 1회
  - 강의 및 질의응답
  - 주제토론(소단위 모둠토론)
- 기록방법 : 학교양식의 학습장 제공 (강의내용 기록)



라. 2013학년도 커리큘럼

주차	연구주제	강사명	예상일시
1주차	오리엔테이션	김진숙 (본교 교사)	3월 9일
2주차	<북한핵과 한반도 평화> 핵 안보정상 회의와 북핵문제	한용섭(국방대학교 부총장)	3월 16일
3주차	<통합주제> 북한경제 실태와 남북경협 현황과의 과제	동용승(삼성경제연구소 전문위원)	3월 23일
4주차	<통일국가의 미래상> 통일 후의 우리나라의 모습은?	박영호(통일연구원 선임연구위원)	4월 6일
5주차	<통합주제> 북한정치체제와 남북 정치·군사 관계의 현황과 과제	조영기(고려대 교수)	4월 13일
6주차	한민족의 역사와 통일 (한민족의 역사적 관점에서 본 통일문제)	한상도교수 (건국대 사학과)	4월 20일
7주차	<통일의 비전과 국가발전 전략> 통일은 왜 해야 하는가?	이동복(북한민주화위원회 대표, 前 남북회담 대표)	5월 4일
8주차	주제토론		5월 11일
9주차	최근 북·중 접경지역의 변화	이옥희(한반도 발전연구원 선임연구위원, 前 이화여대 교수)	5월 25일
10주차	북한은 어디로 가고 있나?	이관세(경남대 북한대학원 석좌교수, 全 통일부 차관)	6월 1일
11주차	<통일정책의 변천> 우리나라의 통일정책은 어떻게 전개되어 왔나	구분태(북한사회연구원장, 前 통일부 정책실장)	6월 8일
12주차	탈북 청소년(대학생)들과의 만남 및 주제토론	섭외중 (미섭외시 주제토론으로 대체)	6월 15일

마. 기대효과

- 학생들의 연구 및 탐구능력을 향상할 수 있다.
- 학생들의 준비 과정에서 성취감이 고취될 수 있다.
- 학생들의 자기주도적인 학습 자세를 확립할 수 있다.
- 연구주제의 목적과 방향성에 입각하여 실제적, 절차적 지식을 함양할 수 있다.
- 통일에 대한 염원을 가슴에 새기고 구체화 할 수 있는 방법을 제시할 수 있다.

(4) 과제연구/과학, 사회 전문 교과

[과학 전문 교과 과제연구 - 인간과 환경]

가. 목 적

- ‘인간과 환경’ 과제 연구는 과학과 기술의 발달에 따라 자연을 인간의 편의에 따라 개발하면서 인간에게는 편리함을 주었지만, 그에 대한 반작용으로 자연 환경과 인공 환경 모두가 악화됨으로써 심각한 환경 문제가 야기되고, 이로 인해서 인류의 생존과 삶의 질적 향상이 위협을 받고 있다는 문제 제기에서 출발한다.
- 이 과제 연구에서는 환경 문제의 예방과 해결을 위해 환경에 대한 과학적 이해만이 아닌 통합적 이해를 강조하고 있다. 또한 환경을 인간만이 아니라 사회와의 관계 속에서 바라볼 수 있도록 규정하고 있다. 더불어 자원의 지속 가능한 관리와 이용 및 책임감 있는 시민 행동의 의미를 좀 더 명확히 하여, 환경은 학문으로서의 의미 뿐만 아니라 실천적인 내용을 담보해야 한다는 것을 강조하고 있다.
- 환경에 대한 사회적인 인식 변화와 환경 교육의 중요성에 부응하기 위해, 이 과제 연구는 개인과 공동체로 하여금 자연과학적, 사회과학적, 문화적 측면의 상호 관계로부터 초래되는 자연과 환경의 복잡한 관계를 이해하게 하며 지식, 가치, 태도와 환경 문제 해결에 책임감 있고 효과적인 방식으로 참여하는 기능을 갖춘 숙련되고 헌신적인 시민이 되도록 도와주고자 한다.
- 환경 문제는 일반적으로 상호 관련성, 시·공간적 광범위성 등의 속성을 가지고 있기 때문에 환경을 통합적 시각에서 이해하는 것이 중요하다. 특히, 과학 기술에 관한 신지식을 창출할 하늘고등학교 학생들은 한층 더 삶의 질적 수준과 환경의 질적 수준 간의 역동적인 균형을 유지하기 위해 개인적으로, 집단적으로 노력하는 환경에 대한 소양과 전문성을 가지고 실천하는 시민이 되어야 하기 때문에, 환경을 총체적으로 이해하는 과학 능력을 필요로 한다. 이를 위해서는 무엇보다도 종합 과학적 측면에서 환경 및 환경과 인간과의 관계를 이해하고, 우리가 직면한 환경 문제를 해결하는데 필요한 인식, 지식, 태도, 기능, 참여 능력을 배양해야 한다.

나. 기본방침

- 최근 환경 문제의 발생이 인간 사회에 큰 영향을 끼치는 점을 고려하여, 인간, 사회, 환경과의 상호 관련성을 인식한다.
- 이 과제 연구는 여러 학문으로부터 얻어진 지식을 환경 문제의 인식 및 해결에 응용하는 종합 과학의 성격을 가지므로, 분리된 부분으로서의 환경이 아니라 총체적인 실체로서 환경을 파악할 수 있도록 연구한다.
- 환경의 속성을 이해하고, 환경의 가치를 인식하는 활동을 통해, 학생의 지적 능력과 정의적 능력이 균형을 이루도록 한다.
- 다양한 시청각 자료를 활용하여 일상생활과의 관련성을 확인하고, 환경에 대한 관심을 확대해 나간다.
- 일상생활에서 환경 문제를 올바르게 인식하고, 환경 보호 및 예방에 참여하는 태도를 배양한다.

다. 세부실천계획

- 1학년 ‘인간과 환경’ 선택자 대상
- 17회, 1주 2시간 운영
- 오리엔테이션 1회, 외부강의 12회, 워크숍(주제토론) 4회
  - 강의 및 질의응답
  - 주제토론(소단위 모둠토론)
- 기록방법 : 학교양식의 학습장 제공 (강의내용 기록)



라. 2013학년도 커리큘럼

주차	연구 주제	강사명
1주차	오리엔테이션	하늘고 교사
2주차	워크숍(주제 토론) - 주제 선정	하늘고 교사
3주차	유용미생물의 활용	최근성 (EM 환경센터)
4주차	생활 환경 교육 (실습1)	이규원 (EM 환경센터)
5주차	생활 환경 교육 (실습2)	김유리 (EM 환경센터)
6주차	생물다양성	조근희 (국립생물자원관)
7주차	생물 자원 보존	조근희 (국립생물자원관)
8주차	워크숍(주제 토론) - 자료 분석	하늘고 교사
9주차	빛물관리 시스템	김미경 박사 (서울대 빛물연구센터)
10주차	자연 다큐멘터리의 세계	하늘고 교사
11주차	일본 원폭 피해 및 개선 방안	김용철 차장 (매일경제, 경제경영연구소)
12주차	재생 에너지의 개발	김용철 차장 (매일경제, 경제경영연구소)
13주차	매스미디어로 보는 환경 문제	하늘고 교사
14주차	워크숍(주제 토론) - 개요 작성	하늘고 교사
15주차	지속 가능한 개발	정희성 (前 한국환경정책학회 회장)
16주차	기후변화협약	정희성 (前 한국환경정책학회 회장)
17주차	워크숍(주제 토론) - 보고서 작성	하늘고 교사



마. 기대효과

- 생태계의 이해, 환경과 인간 및 사회와의 관계, 환경 문제와 그 대책 및 환경 보전과 환경 윤리 등에 대하여 종합적으로 이해할 수 있다.
- 환경 문제들을 재조정하기 위해 환경에 대한 다양한 조사와 관찰을 통하여 대안적인 해결 방안들을 평가하도록 하기 위해 요구되는 지식과 기능을 계발할 수 있다. 이러한 목표가 달성되면 환경 문제와 이를 해결하기 위한 대안들에 관하여 가치가 명료화된다.
- 환경에 대한 인식과 환경 문제를 해결하는 행동에 필요한 환경적 감수성과 태도 및 가치를 올바르게 형성할 수 있다.

(5) 과제연구/과학, 사회 전문 교과

[사회 전문 교과 과제연구 - 인간과 문화]



가. 목 적

- 우리는 지금 너무 빠른 속도로 모든 것이 변화하는 시대에 살고 있다. 소박한 일상 생활에서 지구촌 경제 시스템에 이르기까지, 기존의 방식이 총체적으로 흔들리고 있다. 그런 가운데 사회는 불확실성이라는 안개에 휩싸이고 모두가 불안한 마음을 끌어안고 있다.
- 지금 우리에게 필요한 것은 인간이라는 본질에 대해 근원적인 질문을 던지면서 삶을 어떤 방식으로 리모델링해나갈 것인지 따져 보아야 한다. 그것은 우리의 삶을 지배하는 문화의 틀을 점검하고 부분적으로 새롭게 디자인하는 것도 요청한다. 인간은 본능보다 문화의 프로그램에 의존해 살아가기 때문이다.

나. 기본방침

- 내가 아닌 다름을 이해하고 받아들인다.
- 주변 환경의 존재와 변화를 이해한다.
- 나를 되돌아보고 자신을 새롭게 디자인해본다
- 세상을 향해 창조적인 실천지식을 배양한다.
- 자신의 잠재력을 확인하고 발전시킬 성장 동력을 확인한다.
- 문화의 속성을 이해하고 문화의 가치를 인식한다.
- 생각의 그릇을 키우고 창조적인 공상을 확대해 나간다.

다. 세부실천계획

- 1학년 ‘인간과 문화’ 선택자 대상
- 17회, 1주 2시간 운영
- 오리엔테이션 1회, 외부강의 12회,  
주제토론 4회
  - 강의 및 질의응답
  - 주제토론(소단위 모둠토론)
- 기록방법 : 학교양식의 학습장 제공  
(강의내용 기록)



라. 2013학년도 커리큘럼

(강사: 조일동-한양대 글로벌 다문화연구원)

주차	연구 주제	강사명
1주차	강의소개, 문화란 무엇인가?	조일동
2주차	문화상대주의와 나를 돌아보기	조일동
3주차	주제토론	하늘고 교사
4주차	지식채널 e 김한중 피디 예정	외부강사
5주차	영화 '우리학교' 감상	하늘고 교사
6주차	뉴스와 통계, 다시 생각하기	조일동
7주차	사회는 항상 발전하는가?	조일동
8주차	조별 토론: 인터넷 카페의 조건	하늘고 교사
9주차	토론 결과 발표 개인과 국가, 내가 살고 싶은 나라	조일동
10주차	종교와 과학, 멀고도 가까운 현대사회의 키워드	조일동
11주차	기술의 시대, 대중문화의 시대	조일동
12주차	경쟁과 공생, 다시 생각하기	조일동
13주차	주제토론	하늘고 교사
14주차	동아일보 문화부 김윤종 기자 예정	외부강사
15주차	주제토론	하늘고 교사
16주차	영화 '다크나이즈' 감상- 낮설게 보기	하늘고 교사
17주차	주제토론 결과 발표	하늘고 교사

마. 기대효과

- 내가 아닌 다름을 이해하고 받아들인다.
- 주변 환경의 존재와 변화를 이해한다.
- 나를 되돌아보고 자신을 새롭게 디자인해본다
- 세상을 향해 창조적인 실천지식을 배양한다.
- 자신의 잠재력을 확인하고 발전시킬 성장 동력을 확인한다.
- 문화의 속성을 이해하고 문화의 가치를 인식한다.
- 생각의 그릇을 키우고 창조적인 공상을 확대해 나간다.

## 2. Weekend College Course

### 가. 목 적

- 한국대학교육협회의 대학과목 선이수과정 (<http://up.kcue.or.kr>)에 준하여 관련 강좌를 개설, 학생들의 전공에 대한 이해도를 높이고자 한다.
- 대학 학과별 전공학습의 기초가 되는 교양과목 강좌를 개설, 선이수 하도록 함으로써 진로별 심층학습을 하기 위한 기초를 다질 수 있다.
- 대학수준의 교양과목 학습을 통해 비판적, 통합적 사고력을 배양하고 글로벌 인재로서의 기본적인 자질을 함양할 수 있다.

### 나. 기본방침

- 매주 주말 석학교수와 함께 대학수준의 교양강좌를 학기당 2단위씩 이수하며, R&E (Research & Education) 프로그램과 연계하여 학생들이 논문을 작성하는 데 도움이 되게 한다.
- 교수중심의 강의식 수업이 아니라 자기주도적인 학습이 이루어질 수 있도록 하며, 교수와 학생과의 상호작용을 중시한다.

### 다. 세부실천계획

- 학기동안 11회, 34시간(2단위)를 운영하며, 토요일 오후 14:10~16:00, 16:10~18:0 실시하고 프로그램활동을 통해 얻는 학습 결과물을 지속적으로 누적·관리하여 진학에 활용한다.



- 생활기록부 과목별 세부 기록 또는 행동발달영역 기재 및 창의적 체험 활동과 관련하여 포트폴리오 작성에 도움이 되게 한다.
- 학기가 끝난 이후에 Weekend College Program에 대한 설문조사를 통해 평가를 하고 희망강좌개설에 대한 학생들의 여론을 수렴한다.

라. 2013년 Weekend College Course 시간표

1) 1학기 토요일

시간	학년	프로그램	강사	계열	
14:10-15:00	1	인간과 우주(1학년 필수)			
15:10-16:00		- 국제항공의이해			
16:10-17:00		택 1	통일교육_과제연구 I		
17:10-18:00			College Mathematics -과제연구 I	러시아 수학자 Tetenov 교수	
14:10-15:00	2	택 1	러시아 수학자 Tetenov 교수	자연	
15:10-16:00			내부	자연	
		College English(선택)	내부	인문	

2) 2학기 토요일

시간	학년	프로그램	강사	계열	
14:10-15:00	1	(인문) 인간과 문화/항공물류 택1			
15:10-16:00		(자연) 인간과 환경/항공엔지니어 택1 _과제연구 I			
16:10-17:00		택 1	생각하기와 표현하기	서울대 기초교육원	
17:10-18:00			The World of Mathematics	미정	
14:10-15:00	2	택 1	미정	자연	
15:10-16:00			내부	자연	
		College English(선택)	내부	인문	

마. 기대효과

- 수능과목인 언어, 수리, 외국어, 탐구영역과의 교과 통합을 통한 배경 지식의 활성화를 도모할 수 있으며, 인문, 수리 논술에 대비할 수 있다.
- 자유교양과목의 학습을 통해 교양인으로서의 자질을 함양할 수 있으며, 현대사회가 요구하는 인재가 갖추어야 할 학문의 통섭을 기대할 수 있다.
- 통일교육을 통한 인문학적 소양 함양과 대학전공 영어를 접하면서 글로벌 소양 외국어 능력을 향상시킬 수 있다.
- 수학, 과학의 기초를 통하여 이공계활성화에 앞장서며 장차 과학도가 갖추어야 할 자질을 함양할 수 있다.

### 3. Vacation College Course

#### 가. 목 적

- 한국대학교육협회의 대학과목 선이수과정 (<http://up.kcue.or.kr>)에 준하여 관련 강좌를 개설, 학생들의 전공에 대한 이해도를 높이고자 한다.
- 국내외 교육 기관과 협력하여 영재교육 프로그램을 직접 체험하는 교육 기회를 제공한다.
- 대학 학과별 전공학습의 기초가 되는 교양과목 강좌를 개설, 선이수 하도록 함으로써 비판적, 통합적 사고력을 배양하고 글로벌 인재로서의 기본적인 자질을 함양할 수 있다.

#### 나. 기본방침

- 하계 및 동계 방학에 석학교수와 함께 대학수준의 교양강좌를 이수 하며, R&E (Research & Education) 프로그램과 연계하여 학생들이 논문을 작성하는 데 도움이 되게 한다.
- 교수중심의 강의식 수업이 아니라 자기주도적인 학습이 이루어질 수 있도록 하며, 교수와 학생과의 상호작용을 중시한다.

#### 다. 세부실천계획

- 하계 및 동계 방학 동안 운영, 실시하고 프로그램 활동을 통해 얻는 학습 결과물을 지속적으로 누적·관리하여 진학에 활용한다.
- 생활기록부 과목별 세부 기록 또는 행동발달영역 기재 및 창의적 체험 활동과 관련하여 포트폴리오 작성에 도움이 되게 한다.
- 학기가 끝난 이후에 Vacation College Program에 대한 설문조사를 통해 평가를 하고 희망강좌개설에 대한 학생들의 여론을 수렴한다.

1) 인천하늘고등학교-KAIST-GMU 프로그램

[Chemistry]

Antioxidants in Foods

Prof. B. N. Kumar

Wagner College



수료증



[Biology]

DNA Science : Wolbachia Bacteria

Dr. Sara Roeper

Wakefield School



광역시교육청  
METROPOLITAN CITY OFFICE OF EDUCATION

2) 인천하늘고등학교-국립과천과학관 IRC

교육구성	지도교수 주제강연	주제별(수리과학, 생명과학, 화학, 물리, 지구과학) 지도교수의 탐구 주제에 관한 강연을 듣고, 질의응답과 토론을 통하여 현대과학기술에 대한 깊은 이해를 체득한다.
	주제토론	지도 교수의 강연을 듣고 선택된 주제에 해당하는 탐구주제 관련 자료 및 관계 논문을 박사 연구진과 함께 토론하여 주제에 대해 접근한다.
	전시물탐구	탐구 주제와 관련된 전시물을 탐구한 뒤 관계 연구보고서 및 논문과 연계된 보고서를 작성한다.

라. 2013년 Vacation College Course 시간표

1) 인천하늘고등학교-KAIST-GMU 프로그램

1일차	2일차	3일차	4일차	5일차	6일차	7일차
14:30 입소식	19:00~20:30 강의 및 실험	19:00~20:30 강의 및 실험	19:00~20:30 강의 및 실험	19:00~20:30 강의 및 실험	19:00~20:30 강의 및 실험	8:30~12:00 발표회
15:00~18:00 강의 및 실험	21:00~23:00 강의 및 실험	21:00~23:00 강의 및 실험	21:00~23:00 강의 및 실험	21:00~23:00 강의 및 실험	21:00~23:00 강의 및 실험	
19:00~21:00 강의 및 실험						

2) 인천하늘고등학교-국립과천과학관 IRC

시간구성	24h (5주)	- 강연 : 5회(1회당 2시간) - 주제토론 : 5회(1회당 2시간) - 전시물 탐구 : 2회(1회당 2시간)
------	-------------	--

마. 기대효과

- 다양하고 전문적인 프로그램을 통해 배경 지식의 활성화를 도모할 수 있으며, 인문, 수리 논술에 대비할 수 있다.
- 세계적인 연구진들과 함께 체험하고 연구함으로써, 보다 높은 목표를 세우고 도전할 수 있도록 동기 유발할 수 있다.
- 자유교양과목의 학습을 통해 교양인으로서의 자질을 함양할 수 있으며, 현대사회가 요구하는 인재가 갖추어야 할 학문의 통섭을 기대할 수 있다.
- 수학, 과학의 기초를 통하여 이공계활성화에 앞장서며 장차 과학도가 갖추어야 할 자질을 함양할 수 있으며 나아가 글로벌 소양 외국어 능력과 자신감을 배양시킬 수 있다.



#### 4. R&E (Research & Education)

##### 가. 목 적

- 자기 주도적 학습능력을 통해 학생들의 창의적 문제해결력 및 과제탐구능력증진에 기여하고자 한다.

##### 나. 기본방침

- R&E 선정관리위원회를 구성하여 분야별 대상학생의 모집, 연구과제의 수행계획서 심사 및 선정, 연구과제의 진행관리 및 감독, 과제수행의 평가와 발표회를 주관한다.
- R&E 프로그램에 참가할 학생들은 학생 3~4인을 한 팀으로 구성하며, 연구책임자는 해당분야의 전문가(박사학위소지자 및 본교 교사)로 하고, 연구책임자가 지정한 대학교나 연구소의 첨단시설 및 설비를 활용한 전문적인 교육을 받을 수 있는 기회 제공한다.
- 평가방법은 연구책임자에 의한 Pass / Fail의 2단계로 운영한다.
- 연구결과 보고서를 제출하고 공개발표 및 평가를 실시한다.

##### 다. 세부실천계획

- 운영계획수립 및 공고
- 연구과제 수행계획서 제출
- 연구과제활동 수행
- 보고서 작성 및 제출
- 학술제를 통한 발표회 운영 및 평가
- 연구보고서 출간

##### 라. 기대효과

- 학생들이 개별적으로 각 분야 전문가의 지도와 학교 및 연구소의 첨단 시설 및 장비를 활용한 교육을 받을 수 있는 기회를 제공받음으로써 자신의 진로계획을 구체적으로 실현할 수 있다.
- 자기 주도적 연구를 통해 과제탐구능력과 창의적 문제해결력이 신장되고, 연구 보고서를 작성하는 과정에서 연구자의 태도와 품성 및 자질 함양 기대할 수 있다.

5. 1인 1체육, 1예술

가. 목 적

1인 1체육, 1예술 프로그램을 통한 감성, 지성, 덕성과 체력이 조화로운 전인 육성

나. 기본방침

- 학생들이 필요로 하는 강좌를 조사하고 강좌 개설의 적합성을 판단한 후 학생들의 수요를 파악하여 학생들에게 다양한 프로그램을 제공한다.
- 교내 시설 이용을 원칙으로 하되 부득이한 경우 인근 외부 시설을 활용할 수 있다.
- 학기 중에 실시함을 원칙으로 한다 (1학년, 2학년 실시)

다. 세부실천계획

- 학생들의 수요에 의해 개설된 프로그램을 제공하고 학생들이 흥미와 필요에 따라 선택하게 한다.
- 최소 1년간 활동이 유지될 수 있도록 지도한다.
- 전문성을 가진 외부강사의 영입을 통하여 수월성교육이 되도록 한다.
- 2013학년도 개설 프로그램

- 1인 1예 1체 프로그램(수요일)

연번	학년	강좌명	인원수	강의실	강좌 요일
1	무학년	College Photography (DSLR)	8	미술실	수
2	무학년	가야금1	10	1-1	수
3	무학년	다도와 한국문화	15	특기교과실	수
4	무학년	대금2	10	1-3	수
5	무학년	더블베이스2	2	1-5	수
6	무학년	도자공예2	20	1-7	수
7	무학년	바이올린1	15	1-4	수
8	무학년	베이스기타2	10	특기교과실	수
9	무학년	비올라1	6	1-8	수
10	무학년	손글씨 P.O.P 1	20	1-2	수
11	무학년	아카펠라	20	2-1	수
12	무학년	우쿨렐레1	15	2-4	수
13	무학년	일렉기타2	15	2-5	수
14	무학년	종이접기	10	2-6	수

## 인천하늘고등학교

15	무학년	첼로1	3	2-3	수
16	무학년	클래식기타1	11	특기교과실	수
17	무학년	플루트1	10	1-6	수
18	무학년	피아노1	5	피아노	수
19	무학년	해금1	10	2-2	수
20	무학년	검도1	15	외부검도장	수
21	무학년	기초수영과 인명구조영법	10	하늘문화센터	수
22	무학년	농구1	20	영마루공원	수
23	무학년	무용1	10	2-5	수
24	무학년	배드민턴1	20	하늘문화센터	수
25	무학년	배드민턴4	20	하늘문화센터	수
26	무학년	요가1	20	407	수
27	무학년	요가2	20	408	수
28	무학년	질권도	15	체육관	수
29	무학년	축구	22	영마루공원	수
30	무학년	탁구1	15	하늘문화센터	수
31	무학년	테니스2	20	물류고	수
32	무학년	헬스1	15	헬스장	수

### - 1인 1예 1체 프로그램(토요일)

연번	학년	강좌명	인원수	강의실	강좌 요일
1	무학년	Fine Art(소묘)	15	미술실	토
2	무학년	rapping	10	1-6	토
3	무학년	가야금2	10	1-5	토
4	무학년	대금1	10	1-7	토
5	무학년	더블베이스1	2	1-4	토
6	무학년	도자공예1	15	2-1	토
7	무학년	바이올린2	10	1-3	토
8	무학년	베이스기타1	10	2-2	토
9	무학년	보컬트레이닝1	20	특기교과실	토
10	무학년	비올라2	6	1-2	토
11	무학년	손글씨 P.O.P 2	15	1-1	토
12	무학년	예술사진과 미디어사진 이론 과 실재	10	특기교과실	토
13	무학년	우쿨렐레2	2	1-8	토
14	무학년	일렉기타1	10	특기교과실	토
15	무학년	첼로2	4	2-3	토
16	무학년	클라리넷	7	2-4	토
17	무학년	클래식기타2	11	2-5	토
18	무학년	클래식기타3	10	2-6	토

19	무학년	통기타1	15	2-7	토
20	무학년	통기타2	15	2-8	토
21	무학년	플루트2	10	동아리실	토
22	무학년	피아노2	5	음악실	토
23	무학년	해금2	10	동아리실	토
24	무학년	검도2	10	외부검도장	토
25	무학년	넛볼	15	운동장	토
26	무학년	농구2	15	영마루공원	토
27	무학년	라크로스(남)	20	운동장	토
28	무학년	라크로스(여)	20	운동장	토
29	무학년	무용2	10	무용실	토
30	무학년	배드민턴2	16	물류고	토
31	무학년	배드민턴3	16	체육관	토
32	무학년	요가3	20	407	토
33	무학년	요가4	20	408	토
34	무학년	탁구2	15	탁구실	토
35	무학년	태권도	13	외부태권도장	토
36	무학년	테니스1	20	물류고	토
37	무학년	테니스3	20	과학고	토
38	무학년	헬스2	15	헬스장	토

라. 기대효과

- 예체능활동을 통해 건강을 관리하고 면학에 힘쓸 수 있다.
- 고교시절 기초기능습득을 통해 평생의 문화생활과 체력의 토대를 마련한다.
- 스트레스 해소뿐만 아니라 상대를 배려하고 이해하며 표현하는 능력을 키울 수 있다.



## 6. AP (Advanced Placement)

### 가. 목 적

- AP Program이란 미국의 CollegeBoard가 제공하는 대학 선수과목이수 프로그램을 말한다. AP Program을 통해 학생들은 고등학교에서 대학교 수준의 수업을 수강할 수 있고 미 ETS에서 제작한 AP시험에 응시 함으로서 고등학교 재학 기간 중에 대학교 학점 이수를 인정받을 수 있다.
- 본교는 2013년 CollegeBoard가 인정한 공식 AP Test Center로 지정되어 학문적이고 도전적인 AP Program을 운영하고 해외 및 국내 명문대학 진학을 위한 Standardized Test의 하나인 AP 시험의 수험 기회를 제공함으로써 학생들에게 대학 진학을 위한 다양한 방법을 제시해 준다.

### 나. 기본방침

- 학생들이 필요로 하는 과목을 사전에 조사하여 학생들의 수요에 맞는 다양하고 심화된 AP 과목을 개설하여 운영한다.
- AP 과목은 방과후 전공연구 수업에 개설하는 것을 원칙으로 한다.
- AP 과목을 수강한 학생들은 AP 시험을 응시하도록 격려함으로써 학점 이수를 적극적으로 권장한다.
- 방과후 수업에 개설되지 않은 AP 과목이라 하더라도 AP 시험을 응시할 수 있는 기회를 최대한 제공한다.
- 타 학교 학생들에게도 본교에서 AP 시험 응시 기회를 제공함으로써 AP Test Center로서의 학교 위상을 높인다.

다. 세부실천계획

○ AP 전공연구 수업 개설 현황

과목	강좌 요일	담당교사
Chemistry	화	김민경
Calculus BC	목	장운선
Biology	목	최승주
Physics B	화	서연희
Macroeconomics	월	조기성
Microeconomics	월	조기성

○ AP 시험 응시 학생 현황

과목	일시	응시 학생수
Chemistry	5월 6일(월)	5
Psychology	5월 6일(월)	2
Calculus BC	5월 8일(수)	3
Statistics	5월 10일(금)	1
Music Theory	5월 13일(월)	2
Biology	5월 13일(월)	11
Physics B	5월 13일(월)	7
Macroeconomics	5월 16일(목)	11
Microeconomics	5월 16일(목)	4

○ 시행시기 및 추진내용

시기	추진 내용	담당자
2월~3월 중순	AP 시험 신청자 조사 및 신청 마감	김경훈 강선이
3월~4월	학생의 수요에 맞는 AP 과목 개설을 위한 제반 작업 AP 시험을 위한 제반 준비 및 점검	
5월 첫째주/둘째주	AP 시험 실시 및 시험지 송부 / Invoice 발행 및 송부	
7월	AP 시험결과 발표	
8월~10월	AP 개설 과목 수요 조사 및 AP Audit Renewal 작업	
11월	AP Participation form 송부	
1월	AP Audit 마감	

라. 기대효과

- CollegeBoard에서 인가받은 AP 개설 과목을 수강함으로써 대학 수준의 강의를 고등학교 재학 동안에 경험할 수 있으며 AP 시험에 응시하여 학점 이수의 기회를 가짐으로서 국내외 대학 진학에 있어서 자신의 우수성을 입증할 수 있다.
- 심도 있게 짜여진 AP Program을 통해 비판적이고 이성적인 사고를 배양하고 관련 과목의 다양한 주제에 대해 다각도로 접근하는 능력이 생긴다.
- 대학에서뿐만 아니라 삶을 살아가는 데 필요한 글로벌한 학문적인 기술을 익힘으로서 자긍심을 느끼게 된다.
- 해당 과목에 대한 지식뿐만 아니라 영어 독해, 작문, 듣기에 있어서도 영어권 대학에서 수업을 들을 수 있을 만큼의 우수한 실력임을 입증할 수 있다.
- 공식 AP Test Center로서 국내는 물론 해외 유명고등학교와 어깨를 나란히 하는 세계 속의 하늘고로서의 위상을 높인다.

INCHEON METROPOLITAN CITY OFFICE OF EDUCATION

7. UP(University-Level Program)

가. 목 적

- UP(대학과목선 이수제, University-Level Program)는 고교생이 대학 수준의 교육과정을 대학 입학 전에 미리 이수하고, 이를 대학의 학점으로 인정할 수 있도록 하여 고교와 대학교육 간 학습의 연계성 및 수월성을 추구한다.

나. 기본방침

- 학생들이 필요로 하는 과목을 사전에 조사하여 학생들의 수요에 맞는 UP를 운영하는 대학교 프로그램을 조사한다.
- 학생들이 UP를 참여하도록 격려함으로써 학점 이수를 적극적으로 권장한다.

다. 세부실천계획

- 하계 및 동계 방학 동안 운영, 실시하는 대학교와 연계하여 학생들의 참여를 독려한다.
- 생활기록부 과목별 세부 기록 또는 행동발달영역 기재 및 창의적 체험 활동과 관련하여 포트폴리오 작성에 도움이 되게 한다.

라. 기대효과

- 우수 인재를 조기에 발굴 및 육성하여 교육의 수월성을 제고할 수 있으며, 공교육 차원의 높은 수준 교육을 제공하여 공교육 경쟁력을 강화할 수 있다.
- 지역 간 교육기회의 격차를 해소하는데 기여할 수 있다.
- 학생의 학습권 보장 및 잠재능력을 계발할 수 있다.
- 대학 수업을 미리 체험함으로써 학생 개인의 진학 결정에 도움이 되며, 대학 진학 후 전공 선택이 용이하다.
- 고등학교와 대학교 교육의 연계를 통해 교육의 지속성 및 효과성의 향상을 기대할 수 있다.



8. 학습동아리

가. 목 적

- 능동적인 협동학습을 통한 학업 성취도 향상
- 협동학습과 토론 문화의 정착으로 건전한 학습문화 형성
- 대인관계 능력 향상과 리더십 개발
- 각 분야별 심화학습을 통한 전문성 강화

나. 기본방향

- 학생 스스로 학습동아리를 조직하여 모임을 운영함으로써 학생들의 자기주도적 학습을 권장
- 같은 관심사, 주제, 교과과정에 대하여 지식공유와 상호작용을 목적으로 규칙적으로 만나 학습자의 취약 학문분야에 대한 심화학습을 통하여 어려운 과제 공동 해결 및 학업증진 기회 극대화



- 학생들의 자치적인 학습동아리의 조직·운영을 통한 건전한 또래문화를 조성하고 효과적으로 운영될 수 있도록 지원
- 학습동아리 모임 종료 후 보고서 및 포트폴리오를 통해 지도교사가 평가하고 생활기록부 등재
- 학습동아리는 심사를 통하여 선정하며, 중간평가를 통한 학습동아리 운영 과정을 점검하고 모임 종료 후 평가를 통하여 우수 학습동아리 시상

다. 세부프로그램

- 학습동아리
  - 중등교과영역을 기본으로 각 세부분야는 학생들의 관심에 따라 선정(언어, 인문, 사회과학, 수리, 과학, 논술 등)
  - 학생이 희망하는 진로와 연계되거나, 관심있는 분야로 구성, 참여
  - 수능문제풀이 등 큰 범주 설정은 지양하고, 고전문학연구, 국어 문법연구, 현대시연구 등 구체적인 영역으로 설정
- 운영기간 및 시간
  - 운영기간 : 학기 단위로 운영하되, 필요에 따라 학기 단위로 연장
  - 운영시간 : 매주 수요일, 금요일 10교시(19:30~21:00)에 활동
- 구성대상 및 인원
  - 구성대상 : 동일한 분야에 대해 관심을 갖고 있거나, 진학을 계획하고 있는 학생으로 구성.
  - 인 원 : 최소 4인~최대 6인
- 학습보고서 작성(매주)
  - 학습동아리 운영과 포트폴리오의 체계적 관리를 위해 매주 학습 보고서를 작성
  - 각 주별 학습주제 및 학습내용, 학습 결과물을 기록, 첨부한다.
- 학습 포트폴리오 작성
  - 체계적인 학습동아리 활동과 결과물 산출을 위한 가이드 제공
  - 학습동아리 운영기간 동안의 학습과정과 결과물의 통합 관리

구 성	세 부 내 용
학습동아리 소개 및 구성원 소개	<ul style="list-style-type: none"> <li>- 동아리 구성 동기</li> <li>- 지원 동기</li> <li>- 동아리명 의미</li> <li>- 동아리 구성원 소개</li> <li>- 멤버 각자의 역할 등</li> </ul>
학습동아리 목표	<ul style="list-style-type: none"> <li>- 동아리 운영으로 궁극적으로 알고자 하는 목표를 작성</li> </ul>
학습계획	<ul style="list-style-type: none"> <li>- 학습 시작 전 작성하며 교재, 학습할 내용, 학습 분량, 학습방법 (토론식, 발표식 등), 과제 등에 대해 구체적으로 작성</li> </ul>
학습보고서 작성	<ul style="list-style-type: none"> <li>- 매주 학습을 마치고 공부했던 내용을 작성하며, 작성한 내용 (직접 작성, 편집한 교재, 토론기록, 연구발표자료)은 학습 포트폴리오에 첨부.</li> </ul>
학습동아리 활동 내용 및 학습 자료 첨부	<ul style="list-style-type: none"> <li>- 학습동아리 운영동안의 활동기록을 작성</li> <li>- 동아리 운영을 통해 겪었던 에피소드 (구성원 간 갈등 극복 사례 등)</li> <li>- 사진 자료 등 첨부.</li> </ul>
최종 발표물 및 성과물	<ul style="list-style-type: none"> <li>- 학습동아리 활동을 마무리 하는 시간으로 목표설정, 계획, 학습동아리 운영 및 중간 점검 등 학습 포트폴리오에 제시된 일련의 과정들을 충실히 수행해 왔는지 최종 마무리 하는 시간을 가지며 작성</li> </ul>

라. 학습동아리 목록

순번	분야	동아리명	지도교사	인원	활동장소
1	기타	D.Y.D.	나유영	4	2학년 6반
2	사회과학	하늘 MBA	조기성	6	2학년 5반
3	기타	Air	이형주	4	2학년 4반
4	과학	M.I.T	장윤선	4	2학년 1반
5	인문	미상	류대곤	14	특기교과1실
6	과학	science family	최승주	5	310호
7	인문	E 매일	이상미	6	1학년 8반
8	수리/과학	Q. E. D.	장윤선	6	1학년 7반
9	인문	경제적 人	조기성	5	1학년 6반
10	논술	N&D	조기성	4	1학년 5반
11	수리	K대 최씨의 재림	정석진	4	특기교과3실
12	과학	Bio centrism	최승주	8	2학년 6반
13	기타	나는 교사다	최상규	8	2학년 5반
14	과학	좁구굴치	차미림	4	2학년 4반
15	사회과학	SPLEG	존카워/ 김경훈	7	2학년 1반
16	논술	D.A.Y.	손재식	8	특기교과1실
17	어문	BB theory	송남영	4	301호
18	사회과학	Psy Chy	강선이	4	1학년 8반
19	기타	P.C.P.L	황혜림	4	1학년 7반
20	과학	과. 자. 연	고광철	7	1학년 2반
21	사회과학	미네르바	조기성	10	309호
22	어문	트리플 H	손재식	8	특기교과3실
23	사회과학	His Story	이영중	7	1학년 5반

9. Mentoring Program

- 2학년 선배가 1학년 후배들을 가르치는 형식으로 구성
- 2학년이 멘토가 되고 1학년이 멘티가 되어 서로 가르치고 배우는 자세로 학업성취도 향상을 위해 노력

Mentoring Program	
수요일 (19:30~21:00)	금요일 (19:30~21:00)
1) 수학, 영어 중심의 과목으로 구성 2) 멘토 한명당 2명 내외의 멘티 학생으로 구성 3) 멘토 학생은 학습일지를 작성 4) 멘토 학생에게는 봉사활동시간 부여	

10. Tutoring Program

가. 목 적

- 학생들의 자기 주도 학습을 지원하고 면학 분위기 조성

나. 기본방향

- 수학 교과에 대한 학생들의 의문 해결을 위한 Tutor인 수학 교사 근무 배정
- 사전에 월간 Tutor 계획을 학생에게 공지

다. 주요 업무 및 세부 추진 내용

단위업무	세부추진내용	횟수	시기	협조자	담당자
Tutoring Program	근무 시간 조사 및 조정		매달 20일-25일	교과 교사 및 전체 교사 (강사 제외)	황혜림
	근무표 확정 및 공지 (교사, 학생)	달 1회	매달 26일-말		
	당일 근무자 재확인	일 1회	매일 오전		

## 11. Special Lecture

### 가. 목 적

- 학부모 연수와 교육의 기회 제공
- 학부모의 학교 교육활동 참여를 통한 학교공동체 결속력 강화
- 전문가 특강을 통한 교육 전반의 이해도 제고

### 나. 기본방향

- 월 별 1회 학부모 컨퍼런스의 날을 지정하여 전문가 특강을 기획한다.
- 학교 교육 및 생활, 대학 입시 등, 교육 정보에 대한 욕구를 충족시킬 수 있도록 다양한 내용과 강연을 마련한다.
- 소식지 '하늘 소식(HANEUL NEWS LETTER)' 에 학교 교육활동의 전반적인 사항을 담아 배부하여 학부모 교육에 활용한다.



### 다. 세부프로그램

- 변화하는 교육정책과 부서별 업무 등, 학교의 주요 현안 문제에 대한 공지 및 자료 전달의 장을 마련함.
- 전문가 초청 강의와 맞춤형 연수를 통해 학부모의 지적 욕구에 부응함.
- 전문가특강 일정

	일 자	내용	담당자
1	2013.03.29	전문가 초청 강의	장운선
2	2013.04.26	전문가 초청 강의	
4	2013.06.21	전문가 초청 강의	
5	2013.09.17	전문가 초청 강의	
6	2013.10.18	전문가 초청 강의	
7	2013.11.21	전문가 초청 강의	

### 라. 기대효과

- 학부모의 교육과정 이해도 및 참여도 증진
- 학교 교육목표 달성을 위한 구성원들의 인식 공유

# HANEUI ACADEMY

## IV. 교육과정편성과 운영계획

1. 교육과정의 성격
2. 학교 교육과정 위원회
3. 교육과정의 편성과 운영
4. 2013학사일정 계획

## IV. 교육과정의 편성과 운영계획

### 1. 교육과정의 성격

#### 가. 교육과정의 성격과 기능

- 자율형사립고로서 최고수준의 교육과정을 편성·운영함으로써 학부모와 학생이 만족할 수 있도록 교육의 질을 유지하도록 한다.
- 학교장을 비롯하여 학교구성원 전체가 합심하여 노력할 때 달성할 수 있는 기준을 지향한다.
- 교육과정은 학교의 계획적 지도하에 이루어지는 교육적 경험의 총체를 의미한다.
- 학교 교육활동의 전체로서 교육과정은 학생을 사회적·전인적 존재로 키우는 것과 관련된 학교와 교사의 온갖 배려와 활동을 의미한다.

#### 나. 교육받은 인간상

- 세계적지도자 : 국제적소양(International-mindedness)을 지닌 섬김의 지도자(Servant Leadership)
- 창조적탐구자 : 창의적이고 비판적 사고력(Creative & Critical Thinking)을 가진 탐구자(Inquirer)
- 자주적학습자 : 가치, 지식, 역량을 자주적으로 개발하는 평생학습자(Lifelong Learner)

#### 다. 교육과정의 특징

- 전인적 성장을 위한 균형 있는 교육과정 : 지, 덕, 체를 겸비한 전인적 인간으로 성장할 수 있도록 교과와 교과외활동 및 교과간 균형있는 학습이 가능한 교육과정을 지향하고 있다.
- 발달적 교육관에 입각한 교육과정 운영 : ‘학생 모두가 배움이 가능하다(All students can learn)’는 발달적 교육관의 신념에 따라 교사는 단 한명의 낙오자도 없도록 교육과정을 운영한다.
- 학습자 개별 맞춤형 교육과정 : 개별 학습자의 흥미, 적성, 진로를 고려하여 자아실현을 달성할 수 있도록 학습자의 선택권을 최대한 보장하는 개별 맞춤형으로 편성·운영한다.

- 고교-대학 연계의 진로집중과정 도입 : 진학준비 교육과정으로서 학생의 적성과 진로에 따라 고교에서 선택하여 집중 학습하고, 대학의 모집 단위별 교육과 대학입학전형을 통해 이어질 수 있도록 한다.
- 해외 대학 진학을 위한 국제과정 운영 : 글로벌 사회의 인재로서 국내 대학이 아닌 해외 대학 진학을 목표로 하는 학생을 위해 AP, IB 교육 과정을 운영할 수 있도록 국제과정을 도입·운영한다.
- 사교육비 ZERO를 지향하는 교육과정 : 학교 교육과정에 따른 학습만으로 대학에 진학할 수 있도록 학생의 발달단계와 수준에 맞게 교육 과정을 안내하고 방과후 학교와 연계해서 완전학습이 이루어지도록 운영한다.
- 기숙학교의 장점을 살린 교육과정 : 기숙학교 학생에게 적합하도록 정규 교육과정과 방과후 학교, 주말 교육 프로그램 등을 연계시켜 자기 주도적 학습은 물론 협동학습에 의한 문제해결력을 배양하도록 교육 과정을 편성·운영한다.
- 진로에 대한 큰 그림을 그리는 교육과정 : 진로교육을 통해 자신의 진로에 대한 큰 그림을 그리고, 학생의 적성과 진로에 따라 학습하고 체험활동을 할 수 있도록 지도한다.
- 통합적 사고력 배양을 위한 중핵 교육과정 운영 : 통합적 사고력을 기르기 위해 사회문제(통일, 세계화, 지속가능한 발전 등)를 중핵에 놓고 개별 교과 지식을 통합함으로써 문제를 해결하는 중핵교육 과정을 운영한다.

## 2. 학교 교육과정위원회

### 가. 교육과정위원회의 역할

교육과정위원회는 교과협의회의 논의사항에 기초하여 교육과정 편성·운영에 관한 제반 사항을 조정·심의하여 신학년도 교육과정을 편성·결정한다.



나. 교육과정위원회 구성

구 분	직 책	성 명	구 분	직 책	성명
위원장	교 장	강석윤	위 원	학과장	전민호
부위원장	교 감	주석훈	위 원	학과장	이다지
협의회장	교무기획부장	류대곤	위 원	학과장	김민경
위원	학과장	배성규	위 원	학과장	강선이
위원	학과장	정주원	위 원	교육과정담당	김경희

다. 운영방법

- 교육과정의 원활한 운영을 위해 학기별로 정기 협의회를 갖는다.
- 필요한 경우에는 위원장의 요청으로 임시 협의회를 갖는다.
- 신학년도 교육과정편성은 전년 12월말까지 완료하고 교과별 협의회를 거쳐 교육과정위원회에서 최종안을 만들어 2월초에 학교운영위원회의 자문을 받는다.
- 교육과정에 관한 교내외의 평가결과를 분석, 검토하여 다음해 학교 및 학급의 교육과정 개선에 활용한다.
  - 학교는 매년 1회 이상 학교의 교육활동에 대한 교직원, 학부모, 학생, 지역사회인사 등 학교구성원의 의견 조사를 실시하여, 학교 교육활동의 개선에 활용한다.
  - 학교 관리자는 매년 1회 이상 학교 경영에 대한 교직원, 학부모, 학생, 지역사회인사 등 학교구성원의 의견 조사를 실시하여, 학교 경영의 개선에 활용한다.
  - 모든 교사는 매년 1회 이상 자신의 교과 수업지도, 학생에 대한 생활 인성 진로지도 및 학급경영에 대한 학생들의 의견조사를 실시하여 교육활동 개선에 활용한다.

3. 교육과정의 편성과 운영

가. 교육과정 편성 · 운영의 기준

- 교육과정은 교과와 창의적 체험활동으로 편성
- 2011년 입학생은 총이수단위는 215단위이며, 교과는 191단위, 창의적 체험활동은 24단위를 편성 · 운영

- 2012년 입학생은 총이수위는 223단위이며, 교과는 199단위, 창의적 체험활동은 24단위를 편성·운영
- 2013년 입학생은 총이수위는 223단위이며, 교과는 199단위, 창의적 체험활동은 24단위를 편성·운영
- 학생들의 진로에 따른 집중과정으로 인문사회과정, 자연과정, 국제과정 등을 반영하되 과목 선택권을 최대한 보장함으로써 개별 맞춤형 교육과정으로 편성
- 일반교과는 학생의 관심 분야와 수준에 따른 선택학습이 가능하도록 기본, 심화, 대학선이수과목으로 구분한다. 단, 대학선이수과목은 한국 대학교육협회의 UP과목과 미국의 AP과목으로 구성
- 창의적체험활동은 학생들의 전인적 성장에 필요한 개성신장, 여가선용, 창의적 개발, 공동체의식함양 등을 위한 것으로, 자율활동, 동아리활동, 봉사활동, 진로활동 등으로 구분·운영
- 1단위는 50분 수업을 기준으로 17회 분량의 내용에 해당하며, 교육과정 운영 연간 기준주는 34주로 하고, 학기당 수업일수를 동일하게 편성
- 학기의 시작과 마무리를 잘 계획하여 학교교육에 대한 신뢰를 높이도록 유의
- 학교는 과목 안내자료(이수시기, 선수과목 등)를 제공함으로써 학생, 학부모, 교사, 상담교사가 함께 상의하여 수강과목과 이수시기를 결정

#### 나. 교육과정 편제

- 교과 편제시 고려사항
  - 과정별로 '진로집중과정' 운영이 가능하도록 선택과목을 제시
  - 교육과정에 대한 대학의 요구와 대학수학능력시험에 철저히 대비할 수 있도록 편성·운영
  - 체육은 3년간 이수하고, 예술 교과는 학생의 흥미와 요구를 고려하여 다양한 과목을 편성·운영
  - 1, 2학년은 '과제연구' 를 필수로 이수하고 학기말 연구 논문을 제출하도록 지도
  - '생각하기와 표현하기', '인간과 우주', '환경과 녹색성장', '생활과 논리', 'The World of Mathematics', 'College English' 와 같은 다양한 심화 프로그램을 선택적으로 운영하여 수월성을 추구하고 학생의 통합적 사고력을 촉진하는 한편 폭넓은 배움의 기회를 제공하도록 운영

# 인천하늘고등학교

## 인천하늘고 2013학년도 입학생 교육과정 편제표(인문)

교과영역	교과(군)	과목	기준 단위	운영 단위	1학년		2학년		3학년		이수 단위	필수 이수 단위
					1학기	2학기	1학기	2학기	1학기	2학기		
기초	국어	국어*	5	5	5						34	10
		화법과 작문 II	5	6					6			
		문학 I	5	6			6					
		문학 II	5	6				6				
		독서와 문법 I	5	5		5						
	독서와 문법 II	5	6						6			
	수학	수학*	5	6	6						34	10
		수학 I	5	6		6						
		미적분과 통계 기본	5	6			6					
		수학 I 심화	5	6				6				
		미적분과 통계 심화	5	5					택1 5			
		수학 II	5	5								
	응용수학	5	5						5			
	영어	영어 I	5	6	6						36	10
		영어 II	5	6		6						
영어 독해와 작문		5	6			6						
심화 영어 회화 I		5	6				6					
심화 영어 독해 I		5	6					6				
심화 영어 작문	5	6						6				
탐구	사회	사회*	5	4	4						34	10
		한국사*	5	4		4						
		동아시아사	5	4				4				
		세계사	5	5			택1 5					
		법과 정치	5	5								
		한국 지리	5	5				택1 5				
		경제	5	5								
		사회·문화	5	6					4	2		
	세계 지리	5	6					4	2			
	과학	과학*	5	4			4				12	10
		물리 I	5	4		택1 4						
		화학 I	5	4								
		생명과학 I	5	4	택1 4							
		지구과학 I	5	4								
체육· 예술	체육	체육*	5	4	2	2					10	5
		단체 운동	5	6			2	2	1	1		
	예술	음악*	5	3	3						6	5
		미술*	5	3		3						
생활· 교양	기술·가정 제2외국어 한문 교양	중국어 I	5	6			택1 3	택1 3			17	12
		일본어 I	5	6								
		중국어 II	5	3					택1 3			
		일본어 II	5	3								
		중국어 회화 I	5	4						택1 4		
		일본어 회화 I	5	4								
기타 (무학년제)	전문 (무학년제)	한문 I	5	4	2	2					20	0
		과제연구 I	5	4	2	2						
		과제연구 II	5	4			택1 2	택1 2				
		환경과 녹색성장	5	4								
		인간과 우주	5	2	2							
		생각하기와 표현하기	5	2		택1 2						
		The World of Math.	5	2								
		College English	5	4			2	2				
생활과 논리	5	4					2	2				
이수단위 소계					36	36	36	36	31	28	203	72
창의적 체험활동		자율 활동	24	6	1	1	1	1	1	1	24	24
		동아리 활동		12	2	2	2	2	2	2		
		봉사 활동		3	0.5	0.5	0.5	0.5	0.5	0.5		
		진로 활동		3	0.5	0.5	0.5	0.5	0.5	0.5		
학기별 총 이수 단위					40	40	40	40	35	32	227	96
학기당 과목수					8(2)	8(2)	8(1)	8(1)	7(1)	7(1)	7.7	
학년별 총 이수 단위					80		80		67		227	

# 인천하늘고등학교

## 인천하늘고 2013학년도 입학생 교육과정 편제표(자연)

교과 영역	교과(군)	과목	기준 단위	운영 단위	1학년		2학년		3학년		이수 단위	필수 이수 단위
					1학기	2학기	1학기	2학기	1학기	2학기		
기초	국어	국어*	5	5	5						31	10
		화법과 작문 I	5	5					5			
		문학 I	5	5			5					
		문학 II	5	5				5				
		독서와 문법 I	5	5		5						
	독서와 문법 II	5	6					6				
	수학	수학*	5	6	6						43	10
		수학 I	5	6		6						
		수학 II	5	7			7					
		적분과 통계	5	8				8				
		기하와 벡터	5	5					5			
		수학연습 II	5	5						5		
		고급수학(전문)	5	6								
		수학의 활용	5	6					택1 3	택1 3		
	AP Calculus	5	6									
	영어	영어 I	5	6	6						36	10
영어 II		5	6		6							
영어 독해와 작문		5	6			6						
심화 영어 회화 I		5	6				6					
심화 영어 독해 I		5	6					6				
심화 영어 작문	5	6						6				
탐구	사회	사회*	5	4	4						12	10
		한국사*	5	4		4						
		동아시아사	5	2			택1 2					
		한국 지리	5	2								
		법과 정치	5	2					택1 2			
	과학	세계 지리	5	2						택1 2	50	20
		과학*	5	4				2		2		
		물리 I	5	4			택1 4	택1 4				
		화학 I	5	4								
		생명과학 I	5	4	택1 4		택1 4					
		지구과학 I	5	4								
		물리 II	5	4								
		화학 II	5	4				택1 4	택1 4			
		생명과학 II	5	4								
		지구과학 II	5	4								
		고급물리	5	4								
		고급화학	5	4								
		고급생명과학	5	4					택1 4	택1 4		
		정보과학 I	5	4								
워크숍(전문)	5	2						2				
체육·예술	체육	체육*	5	4	2	2					10	5
		단체 운동	5	6			2	2	1	1		
	예술	음악*	5	3	3						6	5
		미술*	5	3		3						
생활·교양	기술·가정 제2외국어 한문 교양 전문 선문 (무학년제)	중국어 I	5	4			택1 2	택1 2			27	12
		일본어 I	5	4								
		한문 I	5	4	2	2						
		과제연구 I	5	4	2	2						
		과제연구 II	5	4			택1 2	택1 2				
		환경과 녹색성장	5	4								
		인간과 우주	5	2	2							
		생각하기와 표현하기	5	2		택1 2						
		The World of Math.	5	2								
		해석개론	5	3					3			
생활과 논리	5	4						2 2				
이수단위 소개					36	36	36	36	31	28	203	72
창의적 체험활동	자율 활동 동아리 활동 봉사 활동 진로 활동	24	6	1	1	1	1	1	1		24	24
			12	2	2	2	2	2	2			
			3	0.5	0.5	0.5	0.5	0.5	0.5			
			3	0.5	0.5	0.5	0.5	0.5	0.5			
학기별 총 이수 단위					40	40	40	40	35	32	227	96
학기당 과목수					8(2)	8(2)	9(1)	9(1)	7(1)	7(1)	8.0	
학년별 총 이수 단위					80		80		67		227	

인천하늘고 2012학년도 입학생 교육과정 편제표(인문)

교과 영역	교과(군)	과목	기준 단위	운영 단위	1학년		2학년		3학년		이수 단위	필수 이수 단위		
					1학기	2학기	1학기	2학기	1학기	2학기				
기초	국어	국어*	5	5	5						32	10		
		화법과 작문 II	5	6					6					
		문학 I	5	5			5							
		문학 II	5	5				5						
		독서와 문법 I	5	5		5								
		독서와 문법 II	5	6						6				
	수학	수학*	5	6	6						33	10		
		수학 I	5	6		6								
		미적분과 통계 기본	5	5			5							
		수학 I 심화	5	5				5						
		미적분과 통계 심화	5	5						택1 5				
		수학 II	5	5										
	응용수학	5	6						6					
	영어	영어*	5	6	6						36	10		
		영어 I	5	6			6							
영어 II		5	6				6							
영어 회화 I		5	6		6									
영어 독해와 작문		5	6						6					
심화 영어 회화		5	6						6					
탐구	사회	사회*	5	4	4						34	10		
		한국사*	5	4		4								
		동아시아사	5	4				4						
		세계사	5	5										
		법과 정치	5	5			택1 5							
		한국 지리	5	5				택1 5						
		경제	5	5										
		사회·문화	5	6					4	2				
	세계 지리	5	6					4	2					
	과학	과학*	5	4	4						12	10		
		물리 I	5	4		택1 4								
		화학 I	5	4										
		생명과학 I	5	4			4							
		체육*	5	4	2	2								
단체 운동		5	4			2	2							
체육·예술	예술	음악*	5	3	3					8	5			
		미술*	5	3		3								
	생활·교양	기술·가정 제2외국어 한문 교양	중국어 I	5	6			택1 3	택1 3				18	12
			일본어 I	5	6									
중국어 II			5	4					택1 4					
일본어 II			5	4										
중국어 회화 I			5	4						택1 4				
일본어 회화 I			5	4										
기타	전문 (무학년제)	한문 I	5	4	2	2				20	0			
		과제연구 I	5	4	2	2								
		과제연구 II	5	4			택1 2	택1 2						
		환경과 녹색성장	5	4										
		인간과 우주	5	2	2									
		생각하기와 표현하기	5	2		택1 2								
		The World of Math.	5	2										
		College English	5	4			2	2						
이수단위 소계					36	36	34	34	31	28	199	72		
창의적 체험활동			24	자율 활동	6	1	1	1	1	1	24	24		
				동아리 활동	12	2	2	2	2	2				
				봉사 활동	3	0.5	0.5	0.5	0.5	0.5				
				진로 활동	3	0.5	0.5	0.5	0.5	0.5				
학기별 총 이수 단위					40	40	38	38	35	32	223	96		
학기당 과목수					8(2)	8(2)	8(1)	8(1)	6(1)	6(1)	7.3			
학년별 총 이수 단위					80		76		67		223			

# 인천하늘고등학교

## 인천하늘고 2012학년도 입학생 교육과정 편제표(자연)

교과영역	교과(군)	과목	기준 단위	운영 단위	1학년		2학년		3학년		이수 단위	필수 이수 단위
					1학기	2학기	1학기	2학기	1학기	2학기		
기초	국어	국어*	5	5	5						31	10
		화법과 작문 I	5	5					5			
		문학 I	5	5			5					
		문학 II	5	5				5				
		독서와 문법 I	5	5		5						
		독서와 문법 II	5	6					6			
	수학	수학*	5	6	6						44	10
		수학 I	5	6		6						
		수학 II	5	7			7					
		적분과 통계	5	8				8				
		기하와 벡터	5	6					6			
		수학연습 II	5	5						5		
		고급수학(전문)	5	6								
		수학의 활용	5	6						택1 3    택1 3		
	AP Calculus	5	6									
	영어	영어*	5	6	6						36	10
		영어 I	5	6			6					
		영어 II	5	6				6				
영어 회화 I		5	6		6							
영어 독해와 작문		5	6					6				
심화 영어 회화		5	6						6			
탐구	사회	사회*	5	4	4						12	10
		한국사*	5	4		4						
		동아시아사	5	2				택1 2				
		한국 지리	5	2								
		법과 정치	5	2					택1 2			
		세계 지리	5	2								
	과학	과학*	5	4	4						35	10
		물리 I	5	4		택1 4	택1 4					
		화학 I	5	4			택1 4					
		생명과학 I	5	4				택1 4				
		지구과학 I	5	4								
		물리 II	5	4								
		화학 II	5	4				택1 4	택1 4			
		생명과학 II	5	4								
		지구과학 II	5	4								
		고급물리	5	4								
		고급화학	5	4					택1 4	택1 4		
		고급생명과학	5	4								
정보과학 I	5	4										
위크숍(전문)	5	3						3				
체육· 예술	체육	체육*	5	4	2	2					8	5
		단체 운동	5	4			2	2				
	예술	음악*	5	3	3						6	5
		미술*	5	3		3						
생활· 교양	기술·가정 제2외국어 한문 교양 전문 (무학년제)	중국어 I	5	4				택1 2	택1 2		27	12
		일본어 I	5	4								
		한문 I	5	4	2	2						
		과제연구 I	5	4	2	2						
		과제연구 II	5	4				택1 2	택1 2			
		환경과 녹색성장	5	4								
		인간과 우주	5	2	2							
		생각하기와 표현하기	5	2			택1 2					
		The World of Math.	5	2								
		해석개론	5	3					3			
		생활과 논리	5	4						2    2		
		이수단위 소계					36	36	34	34		
창의적 체험활동	자율 활동 동아리 활동 봉사 활동 진로 활동	24	6	1	1	1	1	1	1		24	24
			12	2	2	2	2	2	2			
			3	0.5	0.5	0.5	0.5	0.5	0.5			
			3	0.5	0.5	0.5	0.5	0.5	0.5			
학기별 총 이수 단위					40	40	38	38	35	32	223	96
학기당 과목수					8(2)	8(2)	8(1)	8(1)	6(1)	6(1)	7.3	
학년별 총 이수 단위					80		76		67		223	



# 인천하늘고등학교

## 인천하늘고 2011학년도 입학생 교육과정 편제표(인문)

교과 영역	교과(군)	과목	기준 단위	운영 단위	1학년		2학년		3학년		이수 단위	필수 이수 단위		
					1학기	2학기	1학기	2학기	1학기	2학기				
기초	국어	국어*	5	5	5						32	10		
		화법과 작문 II	5	6					6					
		문학 I	5	5			5							
		문학 II	5	5				5						
		독서와 문법 I	5	5		5								
		독서와 문법 II	5	6						6				
	수학	수학*	5	6	6						33	10		
		수학 I	5	6		6								
		미적분과 통계 기본	5	5			5							
		수학연습 I	5	5				5						
		수학 I 심화	5	5					택1 5					
		수학 II	5	5										
	영어	영어*	5	6	6						36	10		
		영어 I	5	6			6							
		영어 II	5	6				6						
		영어 회화 I	5	6		6								
		영어 독해와 작문	5	6					6					
		심화 영어 회화	5	6						6				
탐구	사회	사회*	5	5	5						36	10		
		한국사*	5	5		5								
		동아시아사	5	4				4						
		세계사	5	5										
		법과 정치	5	5			택1 5							
		한국 지리	5	5										
		경제	5	5					택1 5					
		사회·문화	5	6						4 2				
	과학	과학*	5	4			4				14	10		
		물리 I	5	5			택1 5							
		화학 I	5	5										
		생명과학 I	5	5	5									
		4	4						4 2					
		2	2						4 2					
체육·예술	체육	체육*	5	4	2	2					8	5		
		단체 운동	5	4			2	2						
	예술	음악*	5	3	3								6	5
		미술*	5	3		3								
생활·교양	기술·가정 제2외국어 한문 교양	중국어 I	5	6			택1 3	택1 3			30	12		
		일본어 I	5	6										
		중국어 II	5	4					택1 4					
		일본어 II	5	4										
		중국어 회화 I	5	4						택1 4				
		일본어 회화 I	5	4										
		과제연구 I	5	4	2	2								
		과제연구 II(R&E)	5	4			택1 2	택1 2						
		환경과 녹색성장	5	4										
		College English	5	4				2	2					
		생활과 논리	5	4						2 2				
이수단위 소개					34	34	34	34	31	28	195	72		
창의적 체험활동	24	자율 활동	6	1	1	1	1	1	1	1	24	24		
		동아리 활동	12	2	2	2	2	2	2	2				
		봉사 활동	3	0.5	0.5	0.5	0.5	0.5	0.5	0.5				
		진로 활동	3	0.5	0.5	0.5	0.5	0.5	0.5	0.5				
학기별 총 이수 단위					38	38	38	38	35	32	219	96		
학기당 과목수					8	8	8(1)	8(1)	6(1)	6(1)	7.3			
학년별 총 이수 단위					76		76		67		219			

# 인천하늘고등학교

## 인천하늘고 2011학년도 입학생 교육과정 편제표(자연)

교과영역	교과(군)	과목	기준 단위	운영 단위	1학년		2학년		3학년		이수 단위	필수 이수 단위
					1학기	2학기	1학기	2학기	1학기	2학기		
기초	국어	국어*	5	5	5						31	10
		화법과 작문 I	5	5					5			
		문학 I	5	5			5					
		문학 II	5	5				5				
		독서와 문법 I	5	5		5						
		독서와 문법 II	5	6					6			
	수학	수학*	5	6	6						42	10
		수학 I	5	6		6						
		수학 II	5	6			6					
		적분과 통계	5	8				8				
		기하와 벡터	5	5					5			
		수학연습 II	5	5						5		
		고급수학(전문)	5	6								
		수학의 활용	5	6					택1 3	택1 3		
	AP Calculus	5	6									
	영어	영어*	5	6	6						36	10
		영어 I	5	6			6					
		영어 II	5	6				6				
영어 회화 I		5	6		6							
영어 독해와 작문		5	6					6				
심화 영어 회화		5	6						6			
탐구	사회	사회*	5	5	5					15	10	
		한국사*	5	5		5						
		동아시아사	5	3			택1 3					
		한국 지리	5	3								
		세계사	5	2					택1 2			
		세계 지리	5	2								
	과학	과학*	5	5							36	20
		물리 I	5	5		택1 5	택1 5					
		화학 I	5	5								
		생명과학 I	5	5	5							
		물리 II	5	5				택1 5				
		화학 II	5	5					택1 5			
		생명과학 II	5	5								
		고급물리	5	4								
		고급화학	5	4					택1 4	택1 4		
		고급생명과학	5	4								
		정보과학 I	5	4								
		워크숍(전문)	5	3						3		
체육·예술	체육	체육*	5	4	2	2				8	5	
		단체 운동	5	4			2	2				
	예술	음악*	5	3	3						6	5
		미술*	5	3		3						
생활·교양	기술·가정 제2외국어 한문 교양	중국어 I	5	5			택1 3	택1 2			21	12
		일본어 I	5	5								
		과제연구 I	5	4	2	2						
		과제연구 II (R&E)	5	4			택1 2	택1 2				
		환경과 녹색성장	5	4								
		The World of Math	5	4			2	2				
		생활과 논리	5	4					2	2		
이수단위 소계					34	34	34	34	31	28	195	72
창의적 체험활동	자율 활동 동아리 활동 봉사 활동 진로 활동	24	6	1	1	1	1	1	1	24	24	
			12	2	2	2	2	2				
			3	0.5	0.5	0.5	0.5	0.5				
			3	0.5	0.5	0.5	0.5	0.5				
학기별 총 이수 단위					38	38	38	38	35	32	219	96
학기당 과목수					8	8	8(1)	8(1)	6(1)	6(1)	7.3	
학년별 총 이수 단위					76		76		67		219	



다. 3년간의 교육과정 이수단위 현황

○ 2013학년도 신입생

구분	교과						비고
	1학년		2학년		3학년		
	1학기	2학기	1학기	2학기	1학기	2학기	
교과	36	36	36	36	31	28	
창의적 체험활동	4	4	4	4	4	4	
학기별 소계	40	40	40	40	35	32	
학년별 소계	80		80		67		
합계	227						

○ 2012학년도 신입생

구분	교과						비고
	1학년		2학년		3학년		
	1학기	2학기	1학기	2학기	1학기	2학기	
교과	36	36	34	34	31	28	
창의적 체험활동	4	4	4	4	4	4	
학기별 소계	40	40	38	38	35	32	
학년별 소계	80		76		67		
합계	223						

○ 2011학년도 신입생

구분	교과						비고
	1학년		2학년		3학년		
	1학기	2학기	1학기	2학기	1학기	2학기	
교과	34	34	34	34	31	28	
창의적 체험활동	4	4	4	4	4	4	
학기별 소계	38	38	38	38	35	32	
학년별 소계	76		76		67		
합계	219						

라. 창의적체험활동 운영계획

○ 목 적

- 학생들의 개개인의 소질과 잠재력을 계발·신장하고 자율적인 자세를 함양
- 창의적 특색활동에 자발적으로 참여하여 공동체 구성원으로서의 역할을 수행
- 흥미와 소질·적성을 파악하여 자기 정체성을 확립하고, 자신의 진로를 설계

○ 운영 및 평가기준

- 창의적 체험활동을 통해 다른 사람과 협력해서 작업하는 능력, 의식 및 관계를 발전시키고 그들의 열정과 독특한 재능을 나누는 기회 부여
- 창의적 체험활동의 내실있는 운영을 위하여 학교는 행·재정적 지원
- 지역사회 인적·물적 자원을 최대한 활용하여 공항지역의 특수성을 살린 특성있는 활동이 되도록 운영
- 동아리활동을 중심으로 진로활동, 봉사활동을 통합하여 운영
- 동아리활동은 학년초에 학생들의 흥미와 요구를 반영하여 편성함으로써 자율적이고 자발적인 활동이 되도록 편성·운영
- 자율활동은 행사활동(입학식, 졸업식 등), 수학여행 등 학교 혹은 학년 전체가 참여하는 활동으로 운영
- 진로활동은 학교의 진로검사 프로그램을 포함해서 명사 특강, 대학생 멘토링 등을 활용한 프로그램으로 구성함으로써 개인의 삶 전체에 대한 설계를 할 수 있도록 지도
- 봉사활동은 개인당 매년 20시간 이상이 되도록 프로그램을 안내하고 진로와 연계된 봉사활동이 될 수 있도록 지원
- 봉사활동을 통해 타인과 시간을 보내면서 봉사자와 피봉사자의 관계를 구축하고 자기 존중감을 개발하는 학습의 기회 부여
- 창의적체험활동의 평가는 학생이 수행한 영역별 활동 경험의 특성이 잘 드러나도록 서술

○ 세부계획 편성방안

- 금요일 5~8교시에 동아리활동을 중심으로 자율활동, 봉사활동, 진로활동 계획을 수립
- 진로활동은 생활지도부와 연계하여 구체적이고 실질적인 내용 마련
- 봉사활동은 동아리별 특성에 맞게 연간계획을 수립하고 진행

○ 편성·운영의 실제

- 학기별 운영시간

영역	계	1학기	2학기
자율활동	34시간	매주 금요일 5교시(17회, 17시간)	매주 금요일 5교시(17회, 17시간)
진로활동	18시간	금요일 6~8교시(4회, 12시간)	금요일 6~8교시(2회, 6시간)
봉사활동	21시간	금요일 6~8교시(3회, 9시간)	금요일 6~8교시(3회, 12시간)
동아리활동	63시간	금요일 6~8교시(10회, 30시간)	금요일 6~9교시(11회, 33시간)
총 계	136시간	<u>68시간</u>	<u>68시간</u>

- 진로, 자율, 봉사활동

▶ 1학기

주	날 짜	자율활동 내용
1	3. 1 ~ 3. 3	
2	3. 4 ~ 3. 10	4(월)- 입학식(1), 개학식(1)
3	3. 11 ~ 3. 17	15(금)-학급회의 : 1학기 학급임원 선출(1) 15(금)-진로활동 : 진로적성검사(3)
4	3. 18 ~ 3. 24	22(금)-학급회의 : 학교폭력예방교육 (1)
5	3. 25 ~ 3. 31	29(금)-봉사활동: 교내 대청소(3)
6	4. 1 ~ 4. 7	1(월)- 전체조회 : 학교폭력예방교육 캠페인(1)
7	4. 8 ~ 4. 14	12(금)- 자율활동 : 학교폭력피해 설문조사(1) 진로활동 : 검사결과해석 강연 및 커리어맵 작성(3)
8	4. 15 ~ 4. 21	19(금)- 학급회의(1) : 시험유의사항 교육 및 학급사안 토의
9	4. 22 ~ 4. 28	X
10	4. 29 ~ 5. 5	3(금)- 학급회의(1)
11	5. 6 ~ 5. 12	7(월)-전체조회 10(금)-진로활동 : 심리검사(3)
12	5. 13 ~ 5. 19	X
13	5. 20 ~ 5. 26	24(금)- 봉사활동: 학교주변 환경정화 활동(3)
14	5. 27 ~ 6. 2	31(금)- 자율활동 : 자살 예방 교육(1)
15	6. 3 ~ 6. 9	3(월)- 전체조회: 학생 생활 교육(1)
16	6. 10 ~ 6. 16	14(금)- 학급회의(1) : 학교 생활규정 토의
17	6. 17 ~ 6. 23	21(금)- 자율활동: 학교폭력예방교육 및 설문지 작성(1)
18	6. 24 ~ 7. 30	28(금)- 학급회의(1) 봉사활동 : 백운산 환경정화 활동(3)
19	7. 1 ~ 7. 7	1(월)-전체조회 : 학교폭력예방교육 캠페인(1)
20	7. 8 ~ 7. 14	12(금)- 자율활동 : 성교육(1) 진로활동 : 학부모 강연(3)
21	7. 15 ~ 7. 17	17(수)- 방학식(1)

▶ 2학기

주	날 짜	자율활동 내용
1	8. 19 ~ 8. 25	19(월)- 개학식(1)
2	8. 26 ~ 9. 1	30(금)- 학급회의 : 2학기 학급임원 선출(1)
3	9. 2 ~ 9. 8	2(월)-전체조회 : 학교폭력 추방대회(1)
4	9. 9 ~ 9. 15	13(금)- 학급회의 : 학교폭력예방교육 및 설문지 작성(1)
5	9. 16 ~ 9. 22	X
6	9. 23 ~ 9. 29	27(금)- 봉사활동 : 교내 대청소(3)
7	9. 30 ~ 10. 6	4(금)- 학급회의(1)
8	10. 7 ~ 10. 13	7(월)- 전체조회(1) : 시험유의사항 교육 및 학급사안 토의(1)
9	10. 14 ~ 10. 20	X
10	10. 21 ~ 10. 27	25(금)- 봉사활동 : 현장 체험 학습(6)
11	10. 28 ~ 11. 3	1(금)- 학급회의(1) 진로활동 : 진로체험활동 프로그램(3)
12	11. 4 ~ 11. 10	4(월)-전체조회(1) 8(금)- 봉사활동 : 백운산 환경정화 활동(3)
13	11. 11 ~ 11. 17	15(금)- 진로활동 : 진로체험활동 프로그램(3)
14	11. 18 ~ 11. 24	X
15	11. 25~ 12. 1	29(금)- 학급회의 : 시험 전 유의사항 및 모범학생 선정(1)
16	12. 2 ~ 12. 8	2(월)-전체조회 : 학교폭력 추방대회(1)
17	12. 9 ~ 12. 15	X
18	12. 16~ 12. 22	20(금) 학급회의(1) : 학교폭력예방교육 및 설문지 작성(1)
19	12. 23 ~ 12. 29	27(금) 학급회의 : 학술제 계획토의(1)
20	12. 30~ 12. 31	31(화)- 방학식(1)

- 동아리활동

▶ 1학기

주	날 짜	창의적 체험 활동 및 기타 활동
1	3. 1 ~ 3. 3	X
2	3. 4 ~ 3. 10	8일(금) : 창의적 체험활동(동아리활동) (3)
3	3. 11 ~ 3. 17	15일(금): 창의적 체험활동(동아리활동) (3)
4	3. 18 ~ 3. 24	22일(금): 창의적 체험활동(동아리활동) (3)
5	3. 25 ~ 3. 31	29일(금): 창의적 체험활동(봉사활동) (3)
6	4. 1 ~ 4. 7	5일(금): 창의적 체험활동(동아리활동) (3)
7	4. 8 ~ 4. 14	12(금): 창의적 체험활동(진로활동) (3)
8	4. 15 ~ 4. 21	19(금): 창의적 체험활동(동아리활동) (3)
9	4. 22 ~ 4. 28	X
10	4. 29 ~ 5. 5	3(금): 창의적 체험활동(동아리활동) (3)
11	5. 6 ~ 5. 12	10일(금): 창의적 체험활동(진로활동) (3)
12	5. 13 ~ 5. 19	X
13	5. 20 ~ 5. 26	24일(금): 창의적 체험활동(봉사활동) (3)
14	5. 27 ~ 6. 2	31일(금): 창의적 체험활동(동아리활동) (3)
15	6. 3 ~ 6. 9	7일(금): 창의적 체험활동(동아리활동) (3)
16	6. 10 ~ 6. 16	14일(금): 창의적 체험활동(동아리활동) (3)
17	6. 17 ~ 6. 23	21일(금): 창의적 체험활동(동아리활동) (3)
18	6. 24 ~ 7. 30	28일(금): 창의적 체험활동(봉사활동) (3)
19	7. 1 ~ 7. 7	X
20	7. 8 ~ 7. 14	12일(금) : 창의적 체험활동(진로활동)
21	7. 15 ~ 7. 17	X

▶ 2학기

주	날 짜	창의적 체험 활동 및 기타 활동
1	8. 19 ~ 8. 25	23(금): 창의적 체험활동(동아리활동)
2	8. 26 ~ 9. 1	30(금): 창의적 체험활동(동아리활동)
3	9. 2 ~ 9. 8	6일(금): 창의적 체험활동(동아리활동)
4	9. 9 ~ 9. 15	13일(금): 창의적 체험활동(동아리활동)
5	9. 16 ~ 9. 22	X
6	9. 23 ~ 9. 29	27일(금): 창의적 체험활동(봉사활동)
7	9. 30 ~ 10. 6	4일(금): 창의적 체험활동(동아리활동)
8	10. 7 ~ 10. 13	11(금): 창의적 체험활동(동아리활동)
9	10. 14 ~ 10. 20	X
10	10. 21 ~ 10. 27	X
11	10. 28 ~ 11. 3	1일(금): 창의적 체험활동(동아리활동)
12	11. 4 ~ 11. 10	8일(금): 창의적 체험활동(봉사활동)
13	11. 11 ~ 11. 17	15일(금): 창의적 체험활동(진로활동)
14	11. 18 ~ 11. 24	22일(금): 창의적 체험활동(동아리활동)
15	11. 25 ~ 12. 1	29일(금): 학부모 컨퍼런스(귀가)
16	12. 2 ~ 12. 8	6일(금): 창의적 체험활동(동아리활동)
17	12. 9 ~ 12. 15	X
18	12. 16 ~ 12. 22	X
19	12. 23 ~ 12. 29	27(금): 창의적 체험활동(동아리활동)
20	12. 30 ~ 12. 31	X

바. 일과시간표  
- 평일

시간	일과/교육활동	월	화	수	목	금	비고
6:00 - 6:20	기상 및 이동						생활관 지도교사
6:20 - 6:30	인원점검 및 공지사항						생활관 지도교사
6:30 - 6:45	아침 운동						생활관 지도교사
6:45 - 7:30	아침 식사 및 등교 완료						영양사
7:30 - 7:50	SLP 및 영어듣기						생활관 지도교사
7:50 - 8:10	학급 조회						담임 교사
8:10 - 9:00	1교시						교과 교사
9:10 - 10:00	2교시						교과 교사
10:10-11:00	3교시						교과 교사
11:10-12:00	4교시						교과 교사
12:00-13:10	점심식사						영양사
13:10-14:00	5교시					창체	교과 교사
14:10-15:00	6교시					창체	교과 교사
15:10-16:00	7교시					창체	교과 교사
16:00-16:30	종례 및 청소						담임 교사
16:30-17:20	8교시(방과후 학교)	교과	교과	특기	교과	창체	교과 교사/담당 교사
17:30-18:20	9교시(방과후 학교)	교과	교과	특기	교과		교과 교사/담당 교사
18:20-19:30	저녁식사						영양사
19:30-21:00	자기주도적학습/ 방과후학교	전공 연구	전공 연구	학습 동아리& 멘토링	전공 연구	학습 동아리& 멘토링	생활관 지도교사 /담당 교사
21:00-21:30	간식						영양사
21:30-23:30	자기주도적학습						생활관 지도교사
23:30-23:50	기숙사이동/세 면/점호준비						생활관 지도교사
23:50-24:00	점호						생활관 지도교사
24:00	취침						생활관 지도교사



- 토요일

시간	일과/교육활동	비고
6:30 - 6:50	기상 및 이동	생활관 지도교사
6:50 - 7:00	인원점검 및 아침운동	생활관 지도교사
7:00 - 8:00	아침 식사 및 등교 준비	영양사
8:00 - 8:10	기숙사 퇴실	생활지도교사
8:10 - 8:20	등교완료	
8:20 - 9:50	자기주도적 학습	생활관 지도교사
10:00 - 10:50	1인 1예 1체	교과 교사
11:00 - 11:50		
11:50 - 13:00	점심식사	영양사
13:00 - 14:00	자기주도적학습	생활관 지도교사
14:10 - 16:00	주말학습프로그램	담당강사/생활관지도교사
16:10 - 18:00	주말학습프로그램	담당강사/생활관지도교사
18:00 - 19:10	저녁식사	영양사
19:10 - 21:00	자기주도적학습	생활관 지도교사
21:00 - 21:30	간식	영양사
21:30 - 23:30	자기주도적학습	생활관 지도교사
23:30 - 23:50	기숙사이동/세면/점호준비	생활관 지도교사
23:50 - 24:00	점호	생활관 지도교사
24:00	취침	생활관 지도교사

## 인천하늘고등학교

### - 공휴일

시간	일과/교육활동	비고
6:00	기상	생활관 지도교사
6:00 - 7:00	아침 운동	생활관 지도교사
7:00 - 8:00	아침식사	생활관 지도교사
8:10 - 9:50	자기주도적 학습	생활관 지도교사
10:10 - 11:50	자기주도적 학습	생활관 지도교사
11:50 - 13:00	점심식사	영양사
13:00 - 15:20	자기주도적학습	생활관 지도교사
15:40 - 18:00	자기주도적학습	생활관 지도교사
18:00 - 19:10	저녁식사	영양사
19:10 - 21:00	자기주도적학습	생활관 지도교사
21:00 - 21:30	간식	영양사
21:30 - 23:30	자기주도적학습	생활관 지도교사
23:30 - 23:50	기숙사이동/세면/점호준비	생활관 지도교사
23:50 - 24:00	점호	생활관 지도교사
24:00	취침	생활관 지도교사

## 인천하늘고등학교

### － 일요일

시간	일과/교육활동	비고
7:00	기상	생활관 지도교사
7:00 - 8:00	아침식사	영양사
8:10 - 9:50	종교활동/동아리활동	생활관 지도교사
10:10 - 11:50	종교활동/동아리활동	생활관 지도교사
11:50 - 13:00	점심식사	영양사
13:00 - 14:00	자기주도적학습	생활관 지도교사
14:10 - 15:00	주말학습프로그램	담당강사/생활관지도교사
15:10 - 16:00		
16:10 - 17:00	주말학습프로그램	담당강사/생활관지도교사
17:10 - 18:00		
18:00 - 19:10	저녁식사	영양사
19:10 - 21:00	자기주도적학습	생활관 지도교사
21:00 - 21:30	간식	영양사
21:30 - 23:30	자기주도적학습	생활관 지도교사
23:30 - 23:50	기숙사이동/세면/점호준비	생활관 지도교사
23:50 - 24:00	점호	생활관 지도교사
24:00	취침	생활관 지도교사

### － 귀교하는 요일

시간	일과/교육활동	비고
20:00 - 20:30	귀교	생활관 지도교사
21:00 - 23:30	자기주도적학습	생활관 지도교사
23:30 - 23:50	기숙사이동/세면/점호준비	생활관 지도교사
23:50 - 24:00	점호	생활관 지도교사
24:00	취침	생활관 지도교사

4. 2013학년도 학사일정

월	일	요일	귀가 및 귀교	주요 행사 내용	
3	4	월		제3회 입학식	
	13	수		전국연합학력평가	
	14	목	19:00	학부모회의	
	29	금	학생 귀가(17:30)		
	31	일	학생 귀교(20:00~20:30)		
4	3	수		교내과학경시대회	
	5	금		교내수학경시대회	
	8~19			학부모상담	
	11	목		전국연합학력평가(3학년-경기도)	
	24~26	수~금		1학기 중간고사	
	26	금	학생 귀가(14:00)		
	28	일	학생 귀교(20:00~20:30)		
	29	월		현장체험학습	
	5	11	토		교내 TEPS 시행
		16	목	학생 귀가(18:20)	교내체육대회(단체게임)
19		일	학생 귀교(20:00~20:30)		
6	5	수		전국연합학력평가(1,2학년), 대학수학능력모의평가(3학년)	
	14	금		교내영어경시대회 / 학생회장단 선거	
	21	금	학생 귀가(17:30)	학부모공개수업 / 학부모 컨퍼런스(15:00)	
	22~23	토~일		방과후학교 여름방학 수강신청	
	23	일	학생 귀교(20:00~20:30)		
	25	화		국가수준학업성취도평가(2학년)	
7	3~5	수~금		기말고사	
	5	금	학생 귀가(13:00)		
	7	일	학생 귀교(20:00~20:30)		
	12	금		전국연합학력평가(3학년-인천)	
	17	수	학생 귀가(13:00)	방학식	
	21	일	학생 귀교(20:00~20:30)		
	22	월		방학중 수준별보충수업 시작	
	8	13	화	학생 귀가(16:30)	방학중 수준별보충수업 종료
17~18		토~일		2학기 방과후학교 수강신청	
18		일	학생 귀교(20:00~20:30)		
19		월		개학식	
24		토		대학수학능력 시험 원서 작성 및 접수	
29~30		목~금		3학년 중간고사	
9	3	화		전국연합학력평가(1,2학년-인천), 대학수학능력모의평가(3학년)	
	12	목	19:30~21:00	교내논술경시대회	
	17	화	학생 귀가(16:30)	학부모 컨퍼런스(15:00)	
	22	일	학생 귀교(20:00~20:30)		

## 인천하늘고등학교

월	일	요일	귀가 및 귀교	주요 행사 내용
10	17~18	목~금		2학기 중간고사(1,2학년) / 2학기 기말고사(3학년)
	18	금	학생 귀가(14:00)	
	20	일	학생 귀교(20:00~20:30)	
	22	화		2학년 현장체험학습
	23~25	수~금		1, 2학년 현장체험학습
	25	금	1,2학년학생 귀가(17:00)	
	27	일	1,2학년학생 귀교(20:00~20:30)	
11	1	금		한자경시대회 / 교내 백일장 / 제2외국어 말하기 대회
	4~8	월~금		2013학년도 신입생 원서 접수
	21	목	학생 귀가(18:10)	
	22	금		자기주도학습전형 면접 전형일 / 임시 휴업일
	24	일	학생 귀교(20:00~20:30)	
	27	수		수능성적 통지일
12	11~13	수~금		2학기 기말고사
	13	금	학생 귀가(14:00)	
	15	일	학생 귀교(20:00~20:30)	
	20	금	학생 귀가(17:30)	
	21~22	토~일		방과후학교 겨울방학 수강신청
	25	수	학생 귀교(20:00~20:30)	
	30~31	월~화		학술제 /
	31	화	학생 귀가(13:00)	방학식
1	5	일	전체학생 귀교(20:00~20:30)	
	6			방학중 수준별보충수업 시작
	24	금	학생 귀가(16:30~17:00)	신입생 진단평가
2	4	화		방학중 수준별보충수업 종료 / 3학년 개학
	5	수		개학식
	14	금	학생 귀가(13:00)	
	16	일	귀교(20:00~20:30)	
	17~21	월~금		교사연수
	22~23	토		1학기 방과후학교 수강 신청
	28	금		신학기 전교사 출근일

2013학년도 ( 3 ) 월중행사 계획표

일	요일	일 정	교 내 외 행사
1	금		삼일절
2	토		
3	일	학생 귀교 (20:00~20:30)	
4	월		제3회 입학식 / 교과서 배부 / 청소용구배부 / 동아리 편성을 위한 사전 조사
5	화		방과후학교 수강신청 학생가입인증코드부여 / 방과후 학교 설명회(교사대상)
6	수		진로 적성 동기 부여 강연 / 학생 상담 카드 작성 / 동아리 편성
7	목		교직원 연수(학업성적 및 수행평가 관리) / 학교생활기록부 안내(신입생)
8	금		신입생 건강실태조사 및 요·양호 학생과약·상담 / 방과후 학교 조정 완료
9	토		Weekend College Program
10	일		
11	월		평가기준안 제출 / 신입생 사진첩 제작, 학급회 조직 / 방과후학교 시작
12	화		진로적성 검사
13	수		전국연합학력평가(3학년-서울, 1,2학년-부산)
14	목	19:00	학부모회의(1,2,3학년)
15	금		학교 안전 점검의 날
16	토		Weekend College Program
17	일		
18	월		
19	화		
20	수		학생회 및 학생 대의원 회의
21	목		
22	금		
23	토		Weekend College Program
24	일		
25	월		
26	화		
27	수		
28	목		
29	금	학생 귀가(17:30)	학부모 컨퍼런스 / 교외 생활지도 / 각종 월말 통계 / 교과협의회 결재 / 자체학력평가
30	토		
31	일	학생 귀교 (20:00~20:30)	
비 고			수업일수 : 20 / 1학기누계 20 / 총계 20

2013학년도 ( 4 ) 월중행사 계획표

일	요일	일 정	교 내 외 행 사
1	월	08:00	전체조회 / 학교폭력예방교육 캠페인(학교폭력 온라인 실태조사 ~4.30)
2	화	4.1 ~ 4.30	학교폭력피해 자진신고기간(집단마돌림 포함)
3	수		교내과학경시대회 (19:30~21:00) / 육군사관학교 설명회 (14:00)
4	목		
5	금	19:30~21:00	교내수학경시대회
6	토		Weekend College Program
7	일		
8	월		학부모 상담 1일
9	화		학부모 상담 2일
10	수		학부모 상담 3일 / 이화여대설명회(14:00)
11	목		전국연합학력평가(3학년-경기도) / 학부모 상담 4일 / 서울시립대설명회(17시)
12	금		학부모 상담 5일 / 인하대설명회(13:00) / 수학과 수행평가(19:30~21:00) / 학교폭력피해 설문조사(집단마돌림 포함)
13	토		Weekend College Program
14	일		
15	월		1학기 중간고사 출제원안 제출 마감일 / 학부모 상담 6일
16	화		영어듣기평가(1학년) / 학부모 상담 7일
17	수		영어듣기평가(2학년) / 학부모 상담 8일 / 건국대설명회 (14:00)
18	목		영어듣기평가(3학년) / 학부모 상담 9일
19	금		학부모 상담 10일 / 학업성적관리규정 및 중간고사 대비 교사연수 / 중앙대설명회(14:00)
20	토		Weekend College Program
21	일		
22	월		
23	화		교직원 성희롱 예방교육(8교시)
24	수		1학기 중간고사
25	목		1학기 중간고사
26	금	학생 귀가(14:00)	1학기 중간고사 / 학부모 컨퍼런스(13:00)
27	토	15:00	학교 설명회(1차)
28	일	학생 귀교(20:00~20:30)	
29	월		현장체험학습
30	화		각종 월말 통계 / 교과협의록 결재
비 고			수업일수 : 22 / 1학기누계 42 / 총계 42

# 인천하늘고등학교

## 2013학년도 ( 5 ) 월중행사 계획표

일	요일	일 정	교 내 외 행사
1	수		
2	목		
3	금		1차 졸업앨범촬영(3학년)
4	토		Weekend College Program
5	일		어린이 날
6	월	08:00	전체조회
7	화		
8	수		어버이날 / 심리검사 / 지진대응 국민대피훈련실시
9	목		
10	금		2차 졸업앨범촬영(3학년)
11	토		Weekend College Program, TEPS 시행
12	일		
13	월		
14	화		1학년 : 건강검진, 2학년 : 소변 및 결핵검사
15	수		제 31회 스승의 날 / 체력검사
16	목	학생 귀가(18:20)	교내체육대회(단체게임) / 교외 생활지도
17	금		석가탄신일
18	토		
19	일	학생 귀교(20:00~20:30)	
20	월		
21	화		
22	수		
23	목		
24	금		
25	토		Weekend College Program
26	일		
27	월		
28	화		
29	수		
30	목		
31	금		각종 월말 통계 / 교과협의록 결재
비 고		수업일수 : 22 / 1학기누계 64 / 총계 64	



# 인천하늘고등학교

## 2013학년도 ( 6 ) 월 중 행사 계획표

일	요일	일 정	교 내 외 행사
1	토		Weekend College Program
2	일		
3	월	08:00	전체조회
4	화		
5	수		전국연합학력평가(1,2학년-서울), 대학수학능력모의평가(3학년)
6	목		현충일
7	금		
8	토		Weekend College Program
9	일		
10	월		
11	화		
12	수		
13	목		학생 성희롱·성폭력 예방교육, 성매매 예방교육
14	금		교내영어경시대회 / 학생회장단 선거
15	토		Weekend College Program
16	일		
17	월		방과후학교 여름방학 강좌 개설
18	화		
19	수		
20	목		1학기 기말고사 출제원안 제출 마감일
21	금	학생 귀가(17:30)	학부모공개수업 / 학부모 컨퍼런스(15:00)
22	토		교외 생활지도 / 방과후학교 여름방학 수강신청(1차) / Weekend College Program
23	일	학생 귀교(20:00~20:30)	방과후학교 여름방학 수강신청(2차)
24	월		
25	화		국가수준학업성취도평가(2학년)
26	수		
27	목		방과후학교 여름방학 강의 조정 및 확정
28	금		각종 월말 통계 / 수행평가 성적 입력 완료 / 교과협의록 결재
29	토		Weekend College Program
30	일		
		비 고	수업일수 : 19 / 1학기 누계 83 / 총계 83

# 인천하늘고등학교

## 2013학년도 ( 7 ) 월중행사 계획표

일	요일	일 정	교 내 외 행사
1	월		
2	화		
3	수		1학기 기말고사
4	목		1학기 기말고사
5	금	학생 귀가 (13:00)	1학기 기말고사
6	토		
7	일	학생 귀교 (20:00~20:30)	
8	월		
9	화		
10	수		
11	목		
12	금		전국연합학력평가(3학년-인천)
13	토		Weekend College Program
14	일		
15	월		
16	화		
17	수	학생 귀가(13:00)	방학식 / 학기말 성적처리 완료
18	목		친목회 연수
19	금		친목회 연수
20	토		
21	일	학생 귀교 (20:00~20:30)	
22	월		방학중 수준별보충수업(1일) / 학기말 사정회
23	화		방학중 수준별보충수업(2일)
24	수		방학중 수준별보충수업(3일)
25	목		방학중 수준별보충수업(4일)
26	금		방학중 수준별보충수업(5일)
27	토	15:00	학교 설명회(2차)
28	일		
29	월		방학중 수준별보충수업(6일)
30	화		방학중 수준별보충수업(7일)
31	수		방학중 수준별보충수업(8일)
비 고			수업일수 : 13 / 1학기누계 96 / 총계 96 ※ 하계방학 : 수준별보충수업 일수 8

# 인천하늘고등학교

## 2013학년도 ( 8 ) 월중행사 계획표

일	요일	일 정	교 내 외 행사
1	목		방학중 수준별보충수업(9일)
2	금		방학중 수준별보충수업(10일)
3	토		
4	일		
5	월		방학중 수준별보충수업(11일) / 2학기 방과후학교 강좌 개설
6	화		방학중 수준별보충수업(12일)
7	수		방학중 수준별보충수업(13일)
8	목		방학중 수준별보충수업(14일)
9	금		방학중 수준별보충수업(15일)
10	토		
11	일		
12	월		방학중 수준별보충수업(16일)
13	화	학생 귀가(16:30)	방학중 수준별보충수업(17일)
14	수		
15	목		광복절
16	금		2014 대입 입학사정관전형 원서접수시작
17	토	15:00	학교 설명회(3차) / 2학기 방과후학교 수강신청(1차)
18	일	학생 귀교(20:00~20:30)	2학기 방과후학교 수강신청(2차)
19	월	08:00	개학식 / 대청소 / 3학년 2학기 중간고사 원안 제출 마감일
20	화		
21	수		
22	목		
23	금		2학기 방과후학교 수강신청 조정 및 완료
24	토		Weekend College Program / 대학수학능력 시험 원서 작성 및 접수
25	일		
26	월		2학기 방과후학교 시작
27	화		학급회 조직(학급 정·부회장 선출)
28	수		
29	목		3학년 중간고사 / 학생회 및 학생 대의원 회의
30	금		3학년 중간고사 / 각종 월말 통계 / 교과협의록 결재
31	토		Weekend College Program
비 고			수업일수 : 10 / 1학기누계 96 / 2학기누계 10 / 총계 106 ※하계방학 : 수준별보충학습 총일수 17

2013학년도 ( 9 ) 월 중 행사 계획표

일	요일	일 정	교 내 외 행사
1	일		
2	월	08:00	전체조회
3	화		전국연합학력평가(1,2학년-인천), 대학수학능력모의평가(3학년)
4	수		
5	목		2014 대입 수시모집원서접수 시작
6	금	13:00~18:00	중학교 모교 방문(창체)
7	토		Weekend College Program
8	일		
9	월		
10	화		
11	수	15:00	중3 담임 초청 입시 설명회
12	목	19:30~21:00	교내논술경시대회
13	금		
14	토		Weekend College Program
15	일		
16	월		
17	화	학생 귀가(16:30)	학부모 컨퍼런스(15:00)
18	수		추석 연휴
19	목		추석
20	금		추석 연휴
21	토		
22	일	학생 귀교(20:00~20:30)	
23	월		
24	화		영어듣기평가(1학년) / 학생회 및 학생대의원 회의
25	수		영어듣기평가(2학년)
26	목		영어듣기평가(3학년)
27	금		
28	토		
29	일		
30	월		각종 월말 통계 / 교외 생활지도 / 교과협의록 결재
비 고			수업일수 : 18 / 1학기누계 96 / 2학기누계 28 / 총계 124

# 인천하늘고등학교

## 2013학년도 ( 10 ) 월 중 행사 계획표

일	요일	일 정	교 내 외 행사
1	화		
2	수		
3	목		개천칠 / 독감예방접종
4	금		
5	토		Weekend College Program
6	일		
7	월		2학기 중간고사(1,2학년) 및 기말고사(3학년) 출제원안 제출 마감일
8	화		인천시 학업성취도평가 / 전국연합학력평가(3학년-서울)
9	수		한글날
10	목		
11	금		
12	토		Weekend College Program
13	일		
14	월		중간고사 대비 교사연수
15	화		자기주도학습전형 전형위원 워크숍(1차)
16	수		
17	목		2학기 중간고사(1,2학년) / 2학기 기말고사(3학년)
18	금	학생 귀가(14:00)	2학기 중간고사(1,2학년) / 2학기 기말고사(3학년) / 학부 모션퍼런스
19	토		
20	일	학생 귀교 (20:00~20:30)	
21	월		
22	화		현장체험학습(2학년-봉사활동)
23	수		현장체험학습(1,2학년)
24	목		현장체험학습(1,2학년)
25	금	1,2학년학생 귀가(17:00)	현장체험학습(1,2학년)
26	토		
27	일	1,2학년학생 귀교 (20:00~20:30)	
28	월		
29	화		심리검사 / 학교폭력피해설문지
30	수		
31	목		각종 월말 통계 / 교외 생활지도 / 교과협의록 결재
비 고		수업일수 : 21 / 1학기누계 96 / 2학기누계 49 / 총계 145	

2013학년도 ( 11 )월중행사 계획표

일	요일	일 정	교 내 외 행사
1	금	(19:00~20:30)	한자경시대회 / 교내 백일장 / 제2외국어 말하기 대회
2	토		Weekend College Program / TEPS 시험
3	일		
4	월	08:00	2013학년도 신입생 원서 접수 제1일 / 전체조회
5	화		2013학년도 신입생 원서 접수 제2일
6	수		2013학년도 신입생 원서 접수 제3일
7	목		2013학년도 신입생 원서 접수 제4일 / 대학수학능력시험일
8	금	(마감 : 18시)	2013학년도 신입생 원서 접수 제5일
9	토		제출서류 검토 및 확인 작업 / Weekend College Program
10	일		
11	월		
12	화	10:00	2단계 면접 대상자 발표 / 2단계 서류 인터넷 접수 시작
13	수		2단계 서류 인터넷 접수 / 제출서류 접수 시작
14	목		전국연합학력평가(1,2학년-경기도) / 2단계 서류 인터넷 접수 / 제출서류 접수
15	금	(마감 :18시)	2단계 서류 인터넷 접수, 제출서류 접수 마감(18시)
16	토		제출서류 검토 및 확인 작업 / Weekend College Program
17	일		
18	월	16:00~	자기주도학습전형 전형위원 워크숍(2차)
19	화		자기주도학습전형 서류평가 및 면접문항개발
20	수		자기주도학습전형 서류평가 및 면접문항개발
21	목	학생 귀가(18:10)	자기주도학습전형 서류평가 및 면접문항개발 / 학부모 컨퍼런스
22	금		자기주도학습전형 면접 전형일 / 임시 휴업일
23	토		
24	일	학생 귀교(20:00~20:30)	
25	월		
26	화		
27	수		수능성적 통지일
28	목	14:00	자기주도학습전형 최종 합격자 발표 / 3학년 기숙사 완전 퇴사
29	금	13:00	각종 월말통계 / 교과협의회록 결재
30	토		
비 고			수업일수 : 20 / 1학기누계 96 / 2학기누계 69 / 총계 165

# 인천하늘고등학교

## 2013학년도 ( 12 ) 월중행사 계획표

일	요일	일 정	교 내 외 행사
1	일		
2	월		2학기 기말고사(1,2학년) 출제원안 제출 마감일
3	화		모범학생 선정
4	수		
5	목		
6	금		수행평가 성적 입력 완료
7	토		
8	일		
9	월		
10	화		
11	수		2학기 기말고사
12	목		2학기 기말고사
13	금	학생 귀가(14:00)	2학기 기말고사
14	토		
15	일	학생 귀교(20:00~20:30)	
16	월		겨울방학 방과후학교 강좌 개설
17	화		
18	수		
19	목		
20	금	학생 귀가(17:30)	
21	토		개교기념일 / 방과후학교 겨울방학 수강신청(1차)
22	일		방과후학교 겨울방학 수강신청(2차)
23	월		개교기념일 임시휴업일
24	화		성탄절 임시휴업일
25	수	학생 귀교(20:00~20:30)	성탄절
26	목		
27	금		
28	토		
29	일		
30	월		학술제 / 겨울방학 방과후학교 수강조정 및 확정 / 학년말 진급 사정회
31	화	학생 귀가(13:00)	학술제 / 방학식 / 2학기말 성적 처리 완료 / 각종 월말 통 계
비 고			수업일수 : 19 / 1학기누계 96 / 2학기누계 88 / 총계 184

2014학년도 ( 1 ) 월 중 행사 계획표

일	요일	일 정	교 내 외 행사
1	수		
2	목		
3	금		
4	토		
5	일	전체학생 귀교 (20:00~20:30)	
6	월		시무식 / 2014학년도 신입부장 및 담임 발표 방학중 수준별보충수업(1일) / 신입생 학교생활 적응학습(1일)
7	화		방학중 수준별보충수업(2일) / 신입생 학교생활 적응학습(2일)
8	수		방학중 수준별보충수업(3일) / 신입생 학교생활 적응학습(3일)
9	목		방학중 수준별보충수업(4일) / 신입생 학교생활 적응학습(4일)
10	금	신입생 귀가 (16:30~17:00)	방학중 수준별보충수업(5일) / 신입생 학교생활 적응학습(5일)
11	토		
12	일	신입생 귀교 (20:00~20:30)	
13	월		방학중 수준별보충수업(6일) / 신입생 학교생활 적응학습(6일)
14	화		방학중 수준별보충수업(7일) / 신입생 학교생활 적응학습(7일)
15	수		방학중 수준별보충수업(8일) / 신입생 학교생활 적응학습(8일)
16	목		방학중 수준별보충수업(9일) / 신입생 학교생활 적응학습(9일)
17	금	신입생 귀가 (16:30~17:00)	방학중 수준별보충수업(10일) / 신입생 학교생활 적응학습(10일)
18	토		
19	일	신입생 귀교 (20:00~20:30)	
20	월		방학중 수준별보충수업(11일) / 신입생 학교생활 적응학습(11일)
21	화		방학중 수준별보충수업(12일) / 신입생 학교생활 적응학습(12일)
22	수		방학중 수준별보충수업(13일) / 신입생 학교생활 적응학습(13일)
23	목		방학중 수준별보충수업(14일) / 신입생 학교생활 적응학습(14일)
24	금	학생 귀가 (16:30~17:00)	방학중 수준별보충수업(15일) / 신입생 진단평가
25	토		
26	일		
27	월		
28	화		
29	수		
30	목		설날 연휴
31	금		설날
비 고			수업일수 : 0 / 1학기누계 96 / 2학기누계 88 / 총계 184 ※ 동계방학 : 수준별보충학습 일수 15



2014학년도 ( 2 ) 월중행사 계획표

일	요일	일 정	교 내 외 행사
1	토		설날 연휴
2	일	신입생 귀교 (20:00~20:30)	
3	월		방학중 수준별보충수업(16일)
4	화		방학중 수준별보충수업(17일) / 3학년 개학
5	수		1,2학년 개학 / 개학식
6	목		졸업사정회
7	금		1학기 방과후학교 강좌 개설
8	토		
9	일		
10	월		학교생활기록부 최종 점검 기간 / 신학기 프로그램
11	화		학교생활기록부 최종 점검 기간 / 신학기 프로그램
12	수	14:00	학교생활기록부 최종 점검 기간 / 졸업식 예행 연습
13	목	10:00	학교생활기록부 최종 점검 기간 / 졸업식
14	금	학생 귀가(13:00)	종업식
15	토		
16	일	귀교 (20:00~20:30)	
17	월		교사연수 / 자기주도학습
18	화		교사연수 / 자기주도학습
19	수		교사연수 / 자기주도학습
20	목		교사연수 / 자기주도학습
21	금	학생 귀가(13:00)	교사연수 / 자기주도학습
22	토		1학기 방과후학교 수강 신청(1차)
23	일		1학기 방과후학교 수강 신청(2차)
24	월		
25	화		
26	수		
27	목		
28	금		신학기 전교사 출근일
비 고			수업일수 : 8 / 1학기누계 96 / 2학기누계 96 / 총계 192 ※ 동계방학 : 수준별보충학습 일수 2 ※ 3/2(일) : 학생 귀교(20:00~20:30) ※ 3/3(월) : 2014학년도 제4회 입학식(10시)

5. 교과별 평가계획

가. 1학년 교과별 평가계획

○ 국어, 독서와 문법 I

교과명		지필고사반영비율(70%)	수행평가 반영비율(30%)		
국어, 독서와 문법 I		객관식70%, 서술형30%	독서평가	과제물	계
1학기	중간고사	100점(35%)	40점	60점	100점
2학기	기말고사	100점(35%)			

○ 수학, 수학 I

교과명		지필고사반영비율(60%)	수행평가 반영비율(40%)			
수학, 수학 I		객관식(70%) 서술형(30%)	형성평가	독서평가	수업태도	계
1학기	중간고사	100점(30%)	60점	30점	10점	100점
2학기	기말고사	100점(30%)				

○ 영어 I, 영어II

교과명		지필고사반영비율(70%)	수행평가 반영비율(30%)				
영어 I, 영어II		객관식 80% 서술형 20%	독서평가	EBS 듣기평가	Writing assignment	Partici pation & effort	계
1학기	중간고사	100점(35%)	30점	20점	40점	10점	100점
2학기	기말고사	100점(35%)					

○ 사회

교과명		지필고사반영비율 (60%)	수행평가 반영비율(40%)				
사회		객관식 90% 서술형 10%	과제 평가	독서평가 A (지리)	독서평가 B (일반사회)	수업태도	계
1학기	중간고사	100점(30%)	40점	30점	10점	20점	100점
2학기	기말고사	100점(30%)					

○ 한국사

교과명		지필고사반영비율(70%)	수행평가 반영비율(30%)		
한국사		객관식(80%) 서술형(20%)	과제물 (서술형)	독서평가 (서술형)	계
1학기	중간고사	100점(35%)	50점	50점	100점
2학기	기말고사	100점(35%)			

○ 생명과학 I

교과명		지필고사반영비율 (80%)	수행평가 반영비율(20%)			
생명과학 I		서술형 30 % 선다형 70 %	탐구실험평가	독서평가	태도평가	계
1학기	중간고사	100점(40%)	50점	25점	25점	100점
2학기	기말고사	100점(40%)				

○ 지구과학 I

교과명		지필고사반영비율 (70%)	수행평가 반영비율(30%)			
지구과학 I		객관식 70% 서술형 30%	독서평가	형성평가	탐구수행	계
1학기	중간고사	100점(35%)	10점	60점	30점	100점
2학기	기말고사	100점(35%)				

○ 물리 I

교과명		지필고사 반영비율(60%)	수행평가 반영비율(40%)			
물리1		객관식 70% 서술형 30%	독서평가	형성평가	프로젝트 평가	계
1학기	중간고사	100점(30%)	20점	40점	40점	100점
2학기	기말고사	100점(30%)				

○ 화학 I

교과명		지필고사 반영비율(60%)	수행평가 반영비율(40%)			
화학 I		객관식 80% 서술형 20%	독서평가	형성평가	탐구수행	계
1학기	중간고사	100점(30%)	10점	40점	50점	100점
2학기	기말고사	100점(30%)				

○ 한문 I

교과명		지필고사 반영비율 (70%)	수행평가 반영비율(30%)			
한문 I		객관식 80% 서술형 20%	과제물	문장연구발표	발표문 평가	계
1학기	중간고사	100점(35%)	30점	40점	30점	100점
2학기	기말고사	100점(35%)				

○ 음악

교과명		지필고사 반영비율 (30%)	수행평가 반영비율(70%)					
음악		객관식 100%	가창	조사 발표	감상	창작	태도	계
1학기	중간고사	-	30	15	20	20	15	100점
2학기	기말고사	100점(30%)						

○ 미술

교과명		지필고사반영비율 (30%)	수행평가 반영비율(70%)			
미술		객관식 100%	실기평가	보고서	수업태도	계
1학기	중간고사	-	60점	30점	10점	100점
2학기	기말고사	100점(30%)				

○ 체육

교과명		지필고사(30%)	수행평가(70%)		
체육		객관식 30%	수행평가	수업태도	계
1학기	중간고사	-	90점	10점	100점
2학기	기말고사	100점(30%)			

○ 과제연구 I (통일교육)

교과명		반영비율(100%)	수행평가(70%)		
통일교육		출석 40% 결과물 60%	출석	결과물 (과제연구 보고서)	계
1학기		100점(100%)	40점	60점	100점

○ 과제연구 I (인간과문화)

교과명		반영비율(100%)	수행평가(70%)		
인간과 문화		출석 40% 결과물 60%	출석	결과물 (과제연구 보고서)	계
2학기		100점(100%)	40점	60점	100점

○ 과제연구 I (항공물류)

교과명	반영비율(100%)			
항공물류	출석 40% 결과물 60%	출석	결과물 (과제연구 보고서)	계
2학기	100점(100%)	40점	60점	100점

○ 과제연구 I (항공엔지니어)

교과명	반영비율(100%)			
항공 엔지니어	출석 40% 결과물 60%	출석	결과물 (과제연구 보고서)	계
2학기	100점(100%)	40점	60점	100점

○ 인간과 우주 (국제항공의 이해)

교과명	반영비율(100%)			
국제항공의 이해	출석 40% 결과물 60%	출석	결과물 (과제연구 보고서)	계
1학기	100점(100%)	40점	60점	100점

○ 생각하기와 표현하기

교과명	반영비율(100%)			
생각하기와 표현하기	출석 40% 결과물 60%	출석	결과물 (과제연구 보고서)	계
2학기	100점(100%)	40점	60점	100점

○ The World of Mathematics

Subject		Final Examination(50%)	Performance Test(50%)		
The World of Mathematics		Written Work	Daily Assignments	Participation & attitude	Sum
1st Semester	Final Test	100점 (50%)	90점	10점	100점

나. 2학년 교과별 평가계획

○ 문학 I, II

교과명		지필고사(70%)	수행평가(30%)		
문학 I, II		객관식, 서술형	독서평가	과제물	계
1학기	중간고사	100점 (35%)	50점	50점	100점
2학기	기말고사	100점 (35%)			

○ 영어 I, II

교과명		지필고사(70%)	수행평가(30%)				
영어 I, II		객관식 90% 서술형 10%	독서평가	EBS 듣기평가	Writing assignment	Participation & effort	계
1학기	중간고사	100점 (35%)	10점	10점	70점	10점	100점
2학기	기말고사	100점 (35%)					

○ College English

교과명		수행평가(100%)					
College English		Attendance	Writing assignment 1	Writing assignment 2	Participation & effort	계	비고
1학기 2학기	기말고사	30점	30점	30점	10점	100점	Pass or Fail

○ 미적분과 통계기본

교과명		지필고사(60%)	수행평가(40%)			
미적분과 통계기본		객관식, 서술형	형성평가	독서평가	수업태도	계
1학기	중간고사	100점(30%)	60점	30점	10점	100점
	기말고사	100점(30%)				

○ 수학1 심화

교과명		지필고사(60%)	수행평가(40%)			
수학1 심화		객관식, 서술형	형성평가	독서평가	수업태도	계
2학기	중간고사	100점(30%)	60점	30점	10점	100점
	기말고사	100점(30%)				

○ 수학Ⅱ

교과명		지필고사(60%)	수행평가(40%)			
수학Ⅱ		객관식, 서술형	형성평가	독서평가	수업태도	계
1학기	중간고사	100점(30%)	60점	30점	10점	100점
	기말고사	100점(30%)				



○ 적분과 통계

교과명		지필고사(60%)	수행평가(40%)			
적분과 통계		객관식, 서술형	형성평가	독서평가	수업태도	계
2학기	중간고사	100점(30%)	60점	30점	10점	100점
	기말고사	100점(30%)				

○ The World of Mathematics

Subject		Final Examination(50%)	Performance Test(50%)		
The World of Mathematics		Written Work	Daily Assignments	Participation & attitude	Sum
1,2 Semester	Final Test	100점(50%)	90점	10점	100점

○ 동아시아사

교과명		지필고사(80%)	수행평가(20%)	
동아시아사(이과)		객관식(80%), 서술형(20%)	과제물	독서평가
1학기	중간고사	100점(40%)	90점	10점
	기말고사	100점(40%)		

교과명		지필고사(80%)	수행평가(20%)	
동아시아사(문과)		객관식(80%), 서술형(20%)	과제물	독서평가
2학기	중간고사	100점(40%)	90점	10점
	기말고사	100점(40%)		

○ 세계사

교과명		지필고사(80%)	수행평가(20%)		
세계사(문과)		객관식(80%), 서술형(80%)	과제물	독서평가	
1학기	중간고사	100점(40%)	90점	10점	
	기말고사	100점(40%)			

○ 법과 정치

교과명		지필고사(70%)	수행평가(30%)		
법과 정치(문과)		객관식(85%), 서술형(15%)	독서활동	과제물	계
1학기	중간고사	100점(35%)	70점	30점	100점
	기말고사	100점(35%)			

교과명		지필고사(70%)	수행평가(30%)		
법과 정치(이과)		객관식(85%), 서술형(15%)	독서활동	과제물	계
2학기	중간고사	100점(35%)	70점	30점	100점
	기말고사	100점(35%)			

○ 한국지리

교과명		지필고사(60%)	수행평가(40%)			
한국지리(문과)		객관식, 주관식	과제물	독서평가	수업태도	계
1학기	중간고사	100점(30%)	50점	30점	20점	100점
	기말고사	100점(30%)				
2학기	중간고사	100점(30%)	50점	30점	20점	100점
	기말고사	100점(30%)				

교과명		지필고사(60%)	수행평가(40%)			
한국지리(이과)		객관식, 주관식	과제물	독서평가	수업태도	계
1학기	중간고사	100점(30%)	50점	30점	20점	100점
	기말고사	100점(30%)				

○ 세계지리

교과명		지필고사(80%)	수행평가(20%)			
세계지리(이과)		객관식(80%), 서술형(20%)	과제물	독서평가	학습장	계
2학기	중간고사	100점(40%)	50점	20점	30점	100점
	기말고사	100점(40%)				

○ 경제

교과명		지필고사(70%)	수행평가(30%)		
경제		객관식(85%), 서술형(15%)	과제물	수업태도	계
2학기	중간고사	100점(35%)	70점	30점	100점
	기말고사	100점(35%)			

○ 생명과학

교과명		지필고사(80%)	수행평가(20%)			
생명과학		객관식(70%), 서술형(30%)	지필퀴즈	실험수행	탐구과제 발표	계
1학기	중간고사	100점(40%)	50점	25점	25점	100점
	기말고사	100점(40%)				

○ 물리 I, II

교과명		지필고사(60%)	수행평가(40%)			
물리 I, II		객관식, 서술형	형성평가	독서평가	프로젝트 평가	계
1,2학기	중간고사	100점(30%)	40점	20점	40점	100점
	기말고사	100점(30%)				

○ 화학 I, II

교과명		지필고사(60%)	수행평가(40%)			
화학 I, II		객관식(70%), 서술형(30%)	형성평가	독서평가	탐구수행	계
1학기	중간고사	100점(30%)	40점	10점	50점	100점
2학기	기말고사	100점(30%)				

○ 지구과학 I

교과명		지필고사(70%)	수행평가(30%)			
지구과학 I		객관식(70%), 서술형(30%)	형성평가	독서평가	탐구수행	계
1학기	중간고사	100점(35%)	60점	10점	30점	100점
2학기	기말고사	100점(35%)				

○ 일본어 I

교과명		지필고사(70%)	수행평가(30%)		
일본어 I (문과)		객관식(80%), 서술형(20%)	과제물	수업태도	계
1학기	중간고사	100점(35%)	80점	20점	100점
2학기	기말고사	100점(35%)			

## 인천하늘고등학교

교과명		지필고사(70%)	수행평가(30%)		
일본어 I (이과)		객관식(80%), 서술형(20%)	과제물	수업태도	계
1학기 2학기	중간고사	100점(35%)	80점	20점	100점
	기말고사	100점(35%)			

### ○ 중국어 I

교과명		지필고사(70%)	수행평가(30%)			
중국어 I		객관식(80%), 서술형(20%)	형성평가	과제물	수업태도	계
1학기	중간고사	100점(35%)	50점	20점	30점	100점
	기말고사	100점(35%)				

### ○ 중국어 I

교과명		지필고사(70%)	수행평가(30%)			
중국어 I		객관식(80%), 서술형(20%)	형성평가	과제물	수업태도	계
2학기	중간고사	100점(35%)	50점	20점	30점	100점
	기말고사	100점(35%)				

### ○ 단체운동(전문)

교과명		지필고사(30%)	수행평가(70%)		
단체운동(전문)		객관식	수행평가	수업태도	계
1,2학기	기말고사	100점(30%)	90점	10점	100점

○ 환경과 녹색성장

교과명		수행평가(100%)		
환경과 녹색성장(문과)		서술형과제물	캠페인	계
1학기 2학기	기말고사	80점	20점	100점

○ 환경과 녹색성장

교과명		수행평가(100%)		
환경과 녹색성장(이과)		출석	과제연구보고서	계
1학기		40점	60점	100점

○ 과제 연구 II

교과명		논문평가(100%)				
고전과 인간사회		주제의 적절성	창의적 결론도출	문장인용의 적절성	제출일시 준수	계
1학기 2학기		20점	30점	30점	20점	100점

※ 세부평가계획은 학교홈페이지 공지사항 참조

다. 3학년 교과별 평가계획

○ 화법과 작문 II

교과명		지필고사(80%)	수행평가(20%)		
화법과 작문 II		객관식, 서술형	독서평가	토론	계
1학기	중간고사	100점(40%)	50점	50점	100점
	기말고사	100점(40%)			

○ 화법과 작문 I

교과명		지필고사(80%)	수행평가(20%)		
화법과 작문 I		객관식, 서술형	독서평가	한글맞춤법 활용능력평가	계
1학기	중간고사	100점(40%)	50점	50점	100점
	기말고사	100점(40%)			

○ 독서와 문법 II

교과명		지필고사(80%)	수행평가(20%)		
독서와 문법II (이과)		객관식, 서술형	독서평가	과제물	계
1학기	중간고사	100점(40%)	50점	50점	100점
	기말고사	100점(40%)			

○ 독서와 문법 I

교과명		지필고사(80%)	수행평가(20%)		
독서와 문법I (문과)		객관식, 서술형	독서평가	과제물	계
2학기	중간고사	100점(40%)	50점	50점	100점
	기말고사	100점(40%)			

○ 영어독해와 작문

교과명		지필고사(80%)	수행평가(20%)			
영어독해와 작문		객관식 80% 서술형 20%	과제평가	독서평가	EBS 듣기평가	계
1학기	중간고사	100점(40%)	10점	70점	20점	100점
	기말고사	100점(40%)				

○ 심화영어회화

교과명		지필고사(80%)	수행평가(20%)			
심화영어회화		객관식 80% 서술형 20%	과제평가	EBS 듣기평가	독서평가	계
2학기	중간고사	100점(40%)	10점	20점	70점	100점
	기말고사	100점(40%)				

○ 수학 I 심화

교과명		지필고사(60%)	수행평가(40%)			
수학 I 심화		객관식(80%), 서술형(20%)	형성평가	독서평가	수업태도	계
1학기	중간고사	100점(30%)	80점	20점	10점	100점
	기말고사	100점(30%)				

○ 미적분과 통계 심화

교과명		지필고사(60%)	수행평가(40%)			
미적분과 통계 심화		객관식(80%), 서술형(20%)	형성평가	독서평가	수업태도	계
2학기	중간고사	100점(30%)	80점	10점	10점	100점
	기말고사	100점(30%)				



○ 기하와 벡터

교과명		지필고사(60%)	수행평가(40%)			
기하와 벡터		객관식(80%), 서술형(20%)	형성평가	독서평가	수업태도	계
1학기	중간고사	100점(30%)	80점	10점	10점	100점
	기말고사	100점(30%)				

○ 수학연습 II

교과명		지필고사(60%)	수행평가(40%)			
수학연습 2		객관식(80%), 서술형(20%)	형성평가	독서평가	수업태도	계
2학기	중간고사	100점(30%)	80점	10점	10점	100점
	기말고사	100점(30%)				

○ 고급수학

교과명		지필고사(60%)	수행평가(40%)			
고급수학		객관식(90%), 서술형(10%)	형성평가		수업태도	계
1학기	중간고사	100점(30%)	75점		25점	100점
2학기	기말고사	100점(30%)				

○ 수학의 활용

교과명		지필고사(60%)	수행평가(40%)			
수학의 활용		객관식(70%), 서술형(30%)	형성평가		수업태도	계
1학기	중간고사	100점(30%)	80점		20점	100점
2학기	기말고사	100점(30%)				

○ 사회문화

교과명		지필고사(70%)	수행평가(30%)		
사회문화		객관식, 서술형	구성적 반응요구	계	
1학기	중간고사	100점(35%)	100점	100점	
2학기	기말고사	100점(35%)			

○ 세계지리

교과명		지필고사(80%)	수행평가(20%)		
세계지리		객관식(70%), 서술형(30%)	과제물	학습장	계
1학기	중간고사	100점(40%)	50점	50점	100점
2학기	기말고사	100점(40%)			

○ 생명과학 II

교과명		지필고사(80%)	수행평가(20%)			
생명과학 II		객관식(70%), 서술형(30%)	탐구실험평가	독서평가	태도평가	계
1학기	중간고사	100점(40%)	50점	25점	25점	100점
	기말고사	100점(40%)				

○ 고급생명과학

교과명		지필고사(80%)	수행평가(20%)			
고급생명과학		객관식(30%), 서술형(70%)	탐구실험평가	과제평가	태도평가	계
1학기	중간고사	100점(40%)	50점	25점	25점	100점
	기말고사	100점(40%)				

## 인천하늘고등학교

### ○ 고급생명과학

교과명		지필고사(80%)	수행평가(20%)			
고급생명과학		객관식(70%), 서술형(30%)	탐구실험평가	과제평가	태도평가	계
2학기	중간고사	100점(40%)	50점	25점	25점	100점
	기말고사	100점(40%)				

### ○ 물리 II

교과명		지필고사(60%)	수행평가(40%)			
물리 II		객관식, 서술형	형성평가	독서평가	프로젝트평가	계
1학기	중간고사	100점(30%)	40점	20점	40점	100점
	기말고사	100점(30%)				

### ○ 고급물리

교과명		지필고사(60%)	수행평가(40%)			
고급물리		객관식(70%), 서술형(30%)	형성평가	독서평가	프로젝트평가	계
1학기	중간고사	100점(30%)	40점	10점	50점	100점
	기말고사	100점(30%)				

### ○ 고급물리

교과명		지필고사(60%)	수행평가(40%)			
고급물리		객관식(60%), 서술형(40%)	형성평가	독서평가	프로젝트평가	계
2학기	중간고사	100점(30%)	40점	20점	40점	100점
	기말고사	100점(30%)				

○ 화학 II

교과명		지필고사(60%)	수행평가(40%)			
화학 II		객관식(70%), 서술형(30%)	형성평가	독서평가	프로젝트평가	계
1학기	중간고사	100점(30%)	40점	10점	50점	100점
	기말고사	100점(30%)				

○ 고급화학

교과명		지필고사(60%)	수행평가(40%)			
고급화학		객관식(70%), 서술형(30%)	형성평가	독서평가	프로젝트평가	계
1학기 2학기	중간고사	100점(30%)	40점	10점	50점	100점
	기말고사	100점(30%)				

○ 정보과학 I

교과명		지필고사(40%)	수행평가(60%)			
정보과학 I		객관식(70%), 서술형(30%)	형성평가	수업참여 도	계	비고
2학기	중간고사	100점(20%)	60점	40점	100점	Pass or Fail
	기말고사	100점(20%)				

○ 중국어 II

교과명		지필고사(70%)	수행평가(30%)		
중국어 II		객관식(100%)	형성평가	수업태도	계
1학기	중간고사	100점(35%)	80점	20점	100점
	기말고사	100점(35%)			

○ 일본어 II

교과명		지필고사(70%)	수행평가(30%)		
일본어 II		객관식(100%)	과제물	수업태도	계
1학기	중간고사	100점(35%)	80점	20점	100점
	기말고사	100점(35%)			

○ 중국어 회화 I

교과명		지필고사(70%)	수행평가(30%)		
중국어회화 I		객관식(100%)	형성평가	수업태도	계
2학기	중간고사	100점(35%)	80점	20점	100점
	기말고사	100점(35%)			

○ 일본어 회화 I

교과명		지필고사(70%)	수행평가(30%)		
일본어 회화 I		객관식(100%)	과제물	수업태도	계
2학기	중간고사	100점(35%)	80점	20점	100점
	기말고사	100점(35%)			

○ 생활과 논리

교과명		논문평가 (100%)				
생활과 논리		주제의 적절성	창의적 결론도출	문장인용의 적절성	제출일시 준수	계
1학기	중간고사	20점	30점	30점	20점	100점
2학기	기말고사					

※ 세부평가계획은 학교홈페이지 공지사항 참조

# HANEUI ACADEMY

## V. 2013학년도 부서별 업무 추진계획

1. 교무기획부
2. 교육연구부
3. 특성화교육부
4. 생활지도부
5. 입학홍보부
6. 학년부
7. 기숙사

## V. 2013학년도 부서별 업무추진계획

### 1. 교무기획부

#### 가. 기본방향

- 학습자의 진로와 능력을 고려한 교육과정 편성과 체계적인 학사운영으로 수요자 중심의 교육과정을 운영함으로써 학력을 신장한다.

#### 나. 중점과제

- 1 학교 교육과정 편성·운영의 내실화
- 2 능력, 적성을 고려한 학생 선택중심 교육과정 운영 및 수준별 수업 지원
- 3 과제연구 편성 운영
- 4 학력신장
- 5 전자문서 활용의 극대화
- 6 일과시간의 안정적 운영과 교체수업 및 결·보강의 효율성 제고
- 7 교과교실제 운영을 통한 학력신장 및 학생 수준별 교육 극대화
- 8 질의응답 및 면학실 근무 시스템을 통한 튜터링 및 학력신장 효과 극대화

INCHEON METROPOLITAN CITY OFFICE OF EDUCATION

#### 다. 과제실천

##### 1 학교 교육과정 편성·운영의 내실화

- 학습자의 진로와 능력을 고려한 교육과정의 편성·운영
- 학교공동체의 의견수렴을 통한 학사일정 수립
- 연간/월간/주간 교육계획 수립
- 학생 학습권 최우선 확보
- 학생 개개인의 적성과 능력을 계발할 수 있도록 학생 선택 중심으로 편성
- 각 교과 및 부서가 유기적인 연계를 통해 교육활동의 질 향상 도모

##### 2 능력, 적성을 고려한 학생 선택중심 교육과정 운영 및 수준별 수업 지원

- 전 과정을 선택중심 교육과정으로 운영
- 핵심 기초과목(수학, 영어) 이수 강화



- 학생의 적성과 소질에 맞는 교육과정이 되도록 학교의 과목편성 확대
- 학기당 이수과목 수 축소
- 교과협의회를 통한 교육과정 수립
- 선택과목 자료작성 및 희망조사 실시
- 전 학년 수준별 수업(수학, 영어) 실시 지원

**3** 과제연구 편성 운영

- 과제연구 1, 2학년 각 4단위 편성 운영
- 간학문적 연구를 통한 통합적 사고력 배양

**4** 학년별 필수 개념 지도로 배경·기초 지식 토대 마련

- 전 교사의 책임지는 수업, 충실한 평가로 학력 증진
- 암기위주의 수업을 지양하고 사고력·창의력 위주의 수업 지향
- 눈높이 수업을 통한 영어·수학의 이동수업 내실화
- 교과교실제를 통한 학생 수준별 수업 실시 및 학력신장 극대화
- 질의응답시스템을 통한 개인별 맞춤형 학습 지원 & 학습의 feedback 극대화

**5** 전자문서 활용의 극대화

- 나이스 및 교무업무시스템 사용자 교육 강화
- 담임 중심의 학교생활기록부 기록 및 관리 철저
- 비교과 영역의 적극적 활용 및 공정성 확보
- 「내 자녀 바로 알기」 학부모 서비스 활성화
- 담임과 학부모, 학교와 학부모 간의 원활한 소통 모색
- 학생, 학부모 건의사항 적극적 청취 및 학사에 적극 반영
- 전자결재시스템의 내실화
- 전자결재를 통한 출력물 감축

**6** 일과시간의 안정적 운영과 교체수업 및 결·보강의 효율성 제고

- 신속·정확한 일과시간의 운영
- 학교 행사의 철저한 준비 및 시행



○ 교체수업 및 결·보강 시간의 내실 있는 운영

**7** 교과교실제 운영을 통한 학력신장 및 학생 수준별 교육 극대화

- 학생 수준별 맞춤 운영을 통한 학력신장 제고
- 교사의 학생 수준 파악 및 수준별 교재연구 활성화
- 교사의 심화 교재연구 지원 및 학생의 능동적 학습 의욕 고취

**8** 질의응답시스템을 통한 학력신장 및 학습활동 feed back 효과 극대화

- 매달 질의응답 근무 교사 학생들에게 사전 공지
- 매일 국어, 영어, 수학, 과학 및 사회 교사 집중 질의응답
- 개인별 맞춤 학습의 효과 극대화
- 교수·학습의 feed back효과 극대화-수업효율 극대화 추구

## 일 반 관 리

□ 목 적

- 체계적인 학사운영 및 지원

□ 기본방침

- 학교 교육과정의 효율적 진행과 관리를 위해 철저한 계획을 수립하고 이를 지키도록 한다.
- 전자문서활용을 통한 업무 효율화와 학사, 학적관리를 효율적으로 관리한다.
- 학생들의 능력과 적성을 고려한 학생 중심 교육과정을 운영한다.
- 학생들의 활동이 누락되지 않고 기록될 수 있도록 안내하고 정리한다.
- 교내외의 행사가 잘 진행될 수 있도록 운영한다.
- 학업성적, 출결상황 관리를 철저히 운영한다.
- 수업 결손을 예방하고 보강을 철저히 한다.

□ 주요업무 및 세부 추진 내용

단위업무	세부추진내용	횟수	시기	협조부서	담당자
신학년 업무추진	교육과정 편성 운영	1회		전부서	류대곤 김경희
	일과운영계획표 작성	1회	2월	전부서	류대곤 김경희
	연간학사일정 작성	1회	2월	전부서	류대곤 김경희
	교무업무시스템 기초입력	1회	2월	전부서	김원석
	NEIS 조직구성 및 권한부여	1회	2월	전부서	김원석
학교 행사 운영	입학식, 졸업식 관련 업무	1회	3월	전부서	류대곤 김경희
	교무회의	수시	연중	전부서	
	교무주관 행사	1회	연중	전부서	
NEIS 운영관리	NEIS 입력 및 관리	수시	연중	전부서	김원석
	학교생활기록부 정정 및 관리	수시	연중	전부서	김원석
고사계	고사 주관 및 관리	수시	연중	전부서	이현영 송남영
성적처리 계	성적처리 및 관리	수시	연중	전부서	서연희
학적계	학적 업무 처리	수시	연중	전부서	황혜림
수업계	시간표 작성 및 관리	수시	연중	전부서	하정선
	결보강 관리 규정 및 관리	수시	연중	전부서	하정선
장학계	장학 위원회 및 장학 규정	수시	연중	전부서	김예린
교육정보계	정보화교육 연수기획 및 운영	수시	연중	전부서	류대곤 고광철
교육과정계	교육과정 운영 및 교과교실제	수시	연중	전부서	김경희 고광철

학 적 관 리

□ 목 적

초·중등교육법시행령에 의거 합리적이고 원활한 전,편입학 업무의 추진과 투명한 관리 운영을 통하여 교육행정의 신뢰성을 제고하기 위함

□ 기본방침

○ 공정한 전, 편입학 전형관리

□ 기본개념

- 전입학 : 현재 재학하고 있는 학생이 다른 고등학교의 해당 학년으로 학적을 옮기는 것
- 편입학 : 의무교육대상이 아닌 자로서 학업을 중단한 자가 중단 이전의 학업에 재학 당시 학년의 차상급 학년으로 다시 입학하거나, 다른 학교로 다시 입학하는 것
- 재입학 : 고등학교에서 학업을 중단한 자가 중단 이전의 학교에 재학당시 학년 이하의 학년으로 다시 입학하는 것

□ 주요업무 및 세부추진내용

단위업무	추진내용	횟수	시기	협조자	협조부서	담당자
학적관리	전입학		수시	담임교사	전부서	황혜림
	편입학		수시	담임교사	"	
	재입학		수시	담임교사	"	
	귀국자 편입학		수시	담임교사	"	
	자퇴		수시	담임교사	교무기획부	
	휴학		수시	담임교사	"	

출결관리 및 진급

□ 목 적

- 초·중등교육법시행령 및 출결 및 학업성적관리규정에 의거하여 정확하고 공정한 학생 출결관리를 통하여 교육 신뢰성 제고
- 학교의 출결 및 진급사정규정에 의거하여 사정업무의 정확성과 신뢰도 제고

□ 기본방침

- 인천시 중·고등학교 학업성적관리시행지침의 한 영역으로서 지침에 의거하여 공정하게 처리
- 학교의 학업성적관리규정 기준으로 교육과정 정상운영 및 학교교육 정상화 관점에서 처리

□ 주요업무 및 세부추진 내용

단위업무	세부추진내용	횟수	시기	협조자	담당자
출결관리	결석(질병, 인정, 무단, 기타)	수시	연중	교과 교사	담임교사
	지각(질병, 인정, 무단, 기타)				
	조퇴(질병, 인정, 무단, 기타)				
	결과(질병, 인정, 무단, 기타)				
진급 사정회	진급 사정안 작성	2회	학기말	부장 교사 및 학과장	하정선
	사정회 개최				
	학교장 사정결과 발표				
	사정회 결과 결재				
	유급대상자 선별				
	진급 대상자 선별				

## 고사 및 성적

□ 목 적

- 학업성적 평가 및 고사관리의 객관성, 공정성, 투명성과 신뢰도 제고
- 학업성적평가에 대한 교원의 전문성과 책무성 제고
- 역량 및 과정중심의 질적평가 내실화로 수업 방법을 개선

□ 기본방침

- 교육과학기술부가 고시한 교육과정, 인천광역시 교육청의 교육과정 편성·운영지침에 의거하여 세부적 학업관리규정을 제정하여 활용
- 학업성적관리의 공정성 제고를 위해 교과협의회 및 학업성적관리위원회 운영 내실화
- 평가는 교육과정 및 교과목별 교육목표를 성취할 수 있도록 실시하고, 서술형 및 논술형 평가, 수행평가의 활성화로 창의성 신장 및 수업 방법의 개선을 도모하고, 질적 평가를 내실화
- 성적처리 및 이의신청 절차의 효율성, 신뢰도 제고를 위해 성적처리 후 답안지 확인과 이의신청 접수를 통해 객관성있게 처리할 수 있도록 운영
- 기본방침에 규정되어 있지 않은 사항에 대하여는 학업성적관리위원회의 심의를 거쳐 학교장이 결정

□ 주요업무 및 세부추진내용

단위업무	세부추진내용	횟수	시기	협조부서	담당자
고사 및 성적	학기별 평가 계획 수립	1회	4, 7, 10, 12월	교무기획부	이현영 송남영
	정기고사별 시행 계획 및 고사 시간표 공지	4회		교무기획부	
	문항출제 계획 수립 및 출제	4회		교과협의회	
	고사원안 제출	4회		각 교과	
	평가문제 인쇄 및 보안 관리	4회		행정팀	
	고사관련 교직원 연수	4회		교무기획부	
	정기고사 시행	4회		교무기획부	
	채점 및 답안지 처리	4회		교무기획부	
	이의신청 처리	4회		학업성적관리위원회	서연희

장 학

□ 목 적

- 장학금 수여를 통해 학습의욕을 독려하고 성적 향상을 유도하여 장차 국가에 이바지 할 인재 양성
- 가계가 빈곤하나 품행이 바르고 학업성적이 우수하여 장래가 촉망되는 학생들이 학업에 전념할 수 있도록 적극 지원

□ 기본 방침

- 모든 종류의 장학금은 중복 지급 지양
- 장학생 선정에 있어 객관성, 공정성, 투명성 확보
- 가정형편상 지원이 필요한 학생들은 지속적으로 장학금 수혜를 받을 수 있도록 지원
- 별도의 심의가 필요한 사항은 ‘장학위원회’ 의 심의를 거쳐 결정

□ 주요업무 및 세부추진내용

단위업무	세부추진내용	횟수	시기	협조자	담당자
장학관리	꿈장학금, 하늘장학금, 열정장학금, 인천공향장학금	2회	입학, 학기말	입학담당교사 성적관리교사 담임교사	김예린
	매화 장학금	2회	학기말	담임교사	
	특별 장학금	수시	대입 진학시	담임교사	

□ 장학금 종류 (인천하늘고등학교 장학제도, 2012.11.12. 개정)

구분	인원	선발 기준	수혜 장학금
꿈 장학금 I	2명	[신입생] -입학 성적 최우수자 및 차점자 -성적산출근거: 진단평가(200)+입학성적(100)	○ 수석: 입학금+3년분 수업료(학교운영지원비 포함) 전액 ○ 차석: 입학금+1년분 수업료(학교운영지원비 포함) 전액 *단, 장학금 지원 시기 동안 학기말 성적 상위 10%이내 유지를 조건으로 함.
꿈 장학금 II	00명	[신입생] -전형유형별 정원의 성적 상위 10%이내 학생 -성적산출근거: 진단평가(200)+입학성적(100)	입학금 및 수업료(학교운영지원비 포함) 1기분
인천공항 장학금		[재학생] -1학년 전체(1학기+2학기) 성적이 5위까지인 자 *단, 장학금 지원 시기 동안 학기말 성적 상위 20%이내 유지를 조건으로 함.	2,3학년 수업료 전액(학교운영지원비 포함)
		[재학생] -1학년 전체(1학기+2학기) 성적이 5위까지인 자 *단, 장학금 지원 시기 동안 학기말 성적 상위 20%이내 유지를 조건으로 함.	2,3학년 수업료 전액(학교운영지원비 포함)
하늘 장학금	○○명	[재학생] -학기 성적이 상위 5%이내인 학생 *단, 타장학금 수혜로 인해 대상자가 빠진 경우는 차순위로 선발	다음 학기 수업료(학교운영지원비 포함) 1기분 전액
열정 장학금	○○명	[재학생] -성적 향상 정도에 따라 5% 이내인 학생 *단, 타장학금 수혜로 인해 대상자가 빠진 경우는 차순위로 선발	다음 학기 수업료(학교운영지원비 포함) 1기분 전액
특별 장학금 I	○○명	[졸업생] -장학위원회에서 심의를 거쳐 의결한 자	학생 일인당 300만원 *지급 조건 : 1년간 멘토 활동을 전제함.
특별 장학금 II	○○명	[졸업생] -대학에 합격했으나 가정 형편이 어려운 학생 -장학위원회에서 심의를 거쳐 의결함	학생 일인당 300만원
매화 장학금	○○명	[재학생] -가정 형편은 어렵지만 학교생활 열심히 잘하고 있고 타의 모범이 되는 학생 -장학위원회에서 심의를 거쳐 결정함	다음 학기 수업료(학교운영지원비 포함) 전액
대외장학금	○○명	[재학생] -위의 장학금 수혜자외의 학생	장학금 액수는 가변적임

※ 인천공항 장학금 : 1학년 전체(1학기+2학기) 성적이 각 전형별로 5위까지인 학생을 뜻한다. 학기성적은 국어, 영어, 수학, 사회, 과학 과목의 성적을 의미한다.

※ 열정장학금 : 성적 향상 정도라 함은 중간고사 지필평가를 기준으로 기말고사 지필평가의 향상 정도를 의미한다. 성적은 국어, 영어, 수학, 사회, 과학 과목으로 정한다.

교육과정

□ 목 적

학교의 교육방침과 목표에 맞는 교육과정 개발 및 운영

□ 기본방침

- 학생들의 적성과 흥미를 고려한 선택중심의 교육과정을 운영
- 수준별 수업 내실화

□ 주요업무 및 세부추진내용

단위업무	세부추진내용	횟수	시기	협조부서	담당자
교육과정 편성	성격 및 기본방향 설정	1회	1~2월		류대곤 김경희
	국민공통기본교육과정 편성	1회	1~2월	전부서	
	선택중심 교육과정 편성 방향 설정	1회	1~2월		
교육과정 운영	진로·흥미에 따른 과목선택 로드맵 작성	2회	2월, 8월	전부서	류대곤 김경희
	선택과목 안내 자료 배부	2회	5월, 11월	전부서	
	선택과목 선택에 대한 학생 연수	1회	11월	전부서	
	선택과목 수요조사	2회	5월, 11월	전부서	
	선택과목 확정	1회	12월	전부서	
	교과교실 확보	1회	12월		
교육과정 평가	교육과정 편성 운영평가	2회	7월, 1월		류대곤 김경희



주 말 근 무 편 성

□ 목 적

공정하고 합리적인 절차에 따라 근무 배치를 하고, 학생들의 주말 프로그램들을 적절하게 관리할 수 있도록 진행

□ 기본방침

- 공정하고 효과적인 근무 배정
- 해당 주말 프로그램에 대한 적절한 관리

□ 주요업무 및 세부추진내용

단위업무	세부추진내용	횟수	시기	협조자	담당자
주말근무	근무표 조정		매달 20일-25일	전교사	황혜림
	근무표 확정 및 공지	달 1회	매달 26일-말		
	해당 주 근무자 재확인	주 1회	매주 금요일		

○ 일반교사

- 1인1예1체 프로그램 및 주말프로그램이 진행 및 관리, 점검
- 근무중 특별한 사안 발생시 부장 교사에게 보고
- 교내 순찰 후 근무일지를 작성(10:30~11:00)

○ 부장교사

- 출근 후 8시에 교장, 교감 선생님께 유선 보고
- 근무중 특별한 사안이 발생시 교장, 교감 선생님께 보고, 불가피할 경우 선조치, 후보고
- 교내순찰(14:00~14:30)

교육 정보 업무

□ 목 적

- 자율 보안관리체제를 확립하고 기밀유출방지 및 예방보안활동 강화
- 주요 전산망 무력화 목적의 해킹에 대비 사이버 위기대응능력 극대화
- 개인정보를 목적 외의 용도로 이용하거나 이를 제3자에게 제공하는 경우에는 그 이용 또는 제공의 법적 근거, 목적 및 범위 등에 관하여 필요한 사항을 행정안전부령으로 정하는 바에 따라 관보 또는 인터넷 홈페이지 등에 게재

□ 기본방침

- 사이버·보안 진단의 날 시행 및 구성원, 관계자 정보 제공
- 최신 정보통신기기 활용에 따라 발생할 수 있는 다양한 보안취약점을 극복할 수 있도록 운영
- 행사개최시 비밀·대외비 사항이 외부로 유출되지 않도록 보안대책 강구 및 비밀문서 암호화하여 송·수신하는 등 보안대책 마련
- 사이버 위기상황발생시 신속대응체계를 확립할 수 있도록 보안업무 강화

□ 주요 업무 및 세부 추진 내용

단위업무	세부추진내용	횟수	시기	협조부서	담당자
일반보안	사이버 보안의 날	수시	매월		고광철
	분기별 보안교육	수시	연중	전부서	
	폐기처리 관련 보안대책 강구	1회	6월		
	불용PC, 복사기 등 디지털 저장매체 불용처리 실태 확인	1회	6월		
	보안업무 심사분석 및 보안감사 실시결과 작성, 제출	1회	7월		
정보보안	노트북 관리현황 점검·재정비	2회	3,7월		고광철
	기관·부서 내 공유폴더 사용실태 점검	1회	4월		
	보안 USB관리 시스템 점검	2회	6월, 12월		
	PC 진단 결과 통계 작성	수시	1월 ~ 6월		

교과교실제

□ 목 적

- 학교의 교육 방침과 교과특성에 맞는 내 있는 수업 운영
- 수준별 이동수업을 통한 학습자 중심의 교육 패러다임 구축

□ 기본방침

- 교과의 특성을 살린 심도있는 학습운영
- 학생 수준에 맞는 맞춤형 수업을 전개

□ 주요업무 및 세부추진내용

단위업무	세부추진내용	횟수	시기	협조부서	담당자
교과교실제 시행	교사별 강의실 배정	1회	12월		류대곤 고광철 하정선
	교과교실제 시행 전 점검	1회	2월	전부서	
	교과교실제 관련 교사연수	1회	3월		
	학생 의견 조사 및 개선	수시	3월~12월	전부서	
	학부모 대상 가정통신문 배부	2회	5월, 11월		
	교과교실제 운영 평가	1회	1월	전부서	

□ 교사별 강의실 배정

과목	강의실	과목	담당자
과학과	물리실	사회과	특기교과1실
	생물실		특기교과2실
	화학실		
	과학실		
	과학준비실		특기교과3실
수학과	특기교과6실	예체능과	미술실
	3-6		체육관
	3-7		음악실
	3-8		101
영어과	어학실	외국어과	102

2. 교육연구부

가. 기본방향

- 핵심적인 학습센터로서의 역할을 할 수 있도록 다양한 교내·외 연수를 통한 교원의 전문성 제고 및 교원의 근무여건 개선
- 학생들의 진로선택을 지원함으로써 고교과정의 내실화
- 교수·학습방법 개선을 통해 학생들의 창의성을 신장시키고, 내실 있는 수업공개를 실시하여 경쟁력 있는 교실 학습 환경을 조성
- 학부모 및 지역 사회의 학교 활동 참여 기회를 확대함으로써 지역 사회와 협력하는 학교 공동체 지향
- 대학입학전형에서 희망하는 대학에 진학할 수 있도록 적극적인 지원
- 교과 및 비교과(특기-적성)에 관련된 다양한 활동 및 연중 방과후 학교 운영
- 학생들의 능력과 소질을 최대한 살릴 수 있는 효율적인 학습 지도와 적성과 희망에 맞는 체계적인 진학지도를 통해 장차 선진 미래 사회의 글로벌 리더로서 활약할 수 있는 인재를 양성

나. 중점과제

- 1 교수·학습 방법 개선
- 2 교원의 전문성 신장
- 3 교원의 근무 여건 개선
- 4 학교 교육의 자율성 증진
- 5 수업공개를 통한 교수·학습 방법 향상 및 공유
- 6 연중 쉬지 않는 방과후학교 운영
- 7 수요자 중심의 수준 높은 다양한 프로그램 개발 운영
- 8 학력증진의 극대화
- 9 진학 및 진로정보 제공
- 10 체계적인 진학지도

다. 과제실천

**1 교수·학습방법 개선**

- 학력신장을 위한 교수·학습방법 개선
- 자기 주도적 학습 강화
- 교단선진화기기를 활용한 멀티미디어 수업의 내실화
- 학생들의 수업만족도에 대한 주기적 Feedback 제도 정착
- 다양한 연수를 통해 새로운 교수·학습법 도입
- 수업개선 활동 지원 및 강화
- 교과 관련 교내외 연수 참여 독려
- 교수학습 관련 자체 교재 개발 제작에 대한 지원
- 동학년 수업 담당교사들의 공동 지도안 제작 및 활용
- 동료장학을 통한 다양한 아이디어 교환
- 정기적 교과협의회를 통한 교육과정 정보교류 활성화

**2 교원의 전문성 신장**

- 교사 연수 실시
- 2학기말에 전 교직원을 대상으로 워크숍 개최
- 담임교사를 대상으로 한 진학지도 연수 개최
- 전문가 초빙 강연 및 연수 실시
- 교내외 각종 연수 참여 독려
- 부서별, 교과별, 학년별 협의회 활성화
- 연 2회 이상의 공개수업 및 수업 동영상 제작

**3 교원의 근무여건 개선**

- 최적의 근무 환경 조성
- 동아리 활동 권장 및 지원
- 교과 연구 활동 지원
- 외부기관 연수, 연구회, 학습발표회 참여 지원

**4 학교 교육의 자율성 증진**

- 교과 자율장학의 활성화
- 연 2회 교과 자율장학 실시
- 교사 콜로키엄 운영

- 동료장학, 상호 참관 수업 확대
- 자기 장학 활성화
- 학교 교육활동 운영에 대한 자율 평가
- 각종 위원회 및 협의회 조직 및 운영
- 교사 워크숍을 통한 회계연도 학사 운영 평가 실시

**5 수업공개를 통한 교수·학습 방법 향상 및 공유**

- 수업공개를 통한 교사의 수업에 대한 자신감과 전문성을 향상
- 학생 및 학부모의 학교교육 만족도 제고
- 수업공개 정례화 추진(연 2회)

**수업 공개의 날 운영**

구분	1차	2차	비고
일자	6월 21일(금)	9월 17일(화)	연 2회 (6-7교시 공개)

- 수업공개 형태의 다양화 추진
- 수업공개 내실화 기반 조성

**6 연중 쉬지 않는 방과후학교 운영**

- 연중운영계획

차시	시기	시행계획
1	1학기	· 정규수업 후 2시간 수업 · 월, 화, 금 - 교과관련 프로그램 · 저녁 식사(18:20~:19:30) 후 1시간(90분) 수업 - 전공연구 프로그램 · 강좌당 1학기 총 13시간 실시 (블록타임 적용 총 26시간)
2	여름방학	· 방학 직후부터 1일 4시간(60분 수업) 17일간 실시
3	2학기	· 1학기과 같은 방법으로 운영
4	겨울방학	· 방학 직후부터 1일 4시간(60분 수업) 17일간 실시
봄방학	봄방학	· 본교에 입학하는 신입생들에게 입학 전 필수적으로 요구되는 내용(국 수영)을 교재로 제작하여 교육 실시

○ 방과 후 학교 운영방침

- 강사선정 : 본교 교사를 중심으로 운영하되, 필요과목에 대한 교사 부족 시 외부인력풀 활용
- 반 편 성 : 강좌별 30명을 기준으로 편성하되, 10명 내외의 소수반 개설 허용.
  - i) 수준별 반편성(클리닉반, 심화반, 중급반 등 운영)
  - ii) 교과관련 각종 심화반을 편성·운영(한국사인증반, 한문심화반, 경제논술반)하여 대회에 참가할 수 있는 역량 배양

○ 교재선정 및 사용

- 가급적 자체 교재를 개발하여 사용하도록 하되, 외부교재 채택 시 학교운영위원회의 심의를 거쳐 선택된 교재는 방과 후 교육기간 내에 반드시 완료
- 최소 필요경비 징수 : 방과 후 교육을 위해 소요되는 경비(전기료, 냉·난방비, 재료비, 인쇄비 등)는 수익자 부담액의 5%내외 징수
- 방과 후 학교 홍보 강화 : 학부모 컨퍼런스, 홈페이지 탑재 등을 통해 방과후 학교 교육을 적극 홍보
- 방과 후 학교 교육에 대한 평가 및 개선 방안
  - i) 출결 관리와 생활 지도를 철저히 하고, 실력 향상을 체감할 수 있도록 하여 학생 및 학부모의 신뢰를 얻도록 노력한다.
  - ii) 분기별로 방과 후 학교 교육에 대한 수요자의 만족도를 조사하여, 수요자들이 원하는 방향으로 개선해 나감으로써 방과 후 교육의 질을 높여 나간다.

7 수요자 중심의 수준 높은 다양한 프로그램 개발 운영

○ 프로그램 개발 및 시행 단계

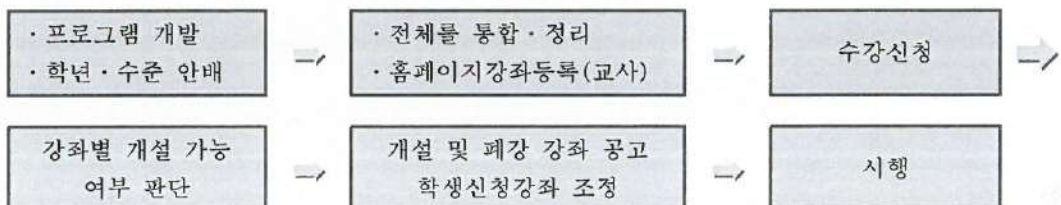

8 학력증진의 극대화

- 면학분위기 조성
- 자기주도적 학습 태도 함양(야간 자기주도 학습 실시)
- 능력 및 필요에 따른 방과 후 보충수업 실시
- 학습효율 제고 및 사교육비 절감
- 전국연합학력평가 실시를 통해 수능에 대한 적응력을 기르고 학력을 증진

9 진학 및 진로정보 제공

- 학교 홈페이지에 진학관련 자료 게시 및 정보 홍보
- 학생과 학부모 활용 가능
- 교사, 학생, 학부모 대상 진학설명회 개최 (7월, 10월)
- 각종 입시 관련 자료의 교내 네트워크를 통한 공유 시스템 구축 및 효율적 활용
- 각종 입시자료 수집 비교 분석 후 진학상담에 적극 활용

10 체계적인 진학지도

- 전 교사의 입시 전문가를 목표로 교사를 대상으로 한 진학지도 연수
- 각종 경시대회 참가 안내 및 지도
- 전국연합학력평가 분석 자료 활용 및 성적 우수학생 시상
- 학업성취 결과를 프로파일로 정리해서 지속적으로 누적 관리



교 원 연 수

□ 목 적

- 창의적이고 유능한 인재 양성을 위한 교원의 전문성 함양
- 자기계발을 위한 개인별 맞춤 연수기회 확대

□ 기본방침

- 수요자 중심의 연수 강화
- 교원능력개발평가에 따른 맞춤형 연수체제 구축
- 원격 및 정보화 연수를 통한 자기 주도적 연수 강화
- 교외, 교내 연수 병행
- 외부강사 초빙 연수 실시
- 정기적인 현직 연수 실시

□ 세부 실천 계획

- 연간 자율연수 계획에 의거하여 실시.
- 국내외 선진학교 및 교육기관방문 등을 통해 학교의 세계화를 준비

연수 내용	횟수	시기	부서
학년 및 학급경영	수시	연중	학교장(교감)
학교생활기록부작성 · 관리	수시	연중	교무기획
교육과정 전문화 연수	수시	연중	학교장(교감)
통일대비교육	수시	연중	특성화교육
학생생활지도	수시	연중	생활지도
대학입시 정보제공	수시	연중	생활지도
외부 강사 특강	수시	연중	특성화교육

- 교과별로 해당교과와 관련된 외부 연수프로그램을 지속적으로 모니터링 하여, 유익한 연수프로그램이 있을시 담당자에게 통보하고 연수에 참여 할 수 있도록 권장하며 지원한다.

□ 기대효과

- 교사의 교수학습능력 신장
- 교사의 업무영역 효율성 극대화 도모
- 학교 특성화 프로그램의 창의적인 개발과 운영
- 교원의 교육과정 전문성 제고를 통한 학교의 세계화 달성

자 율 장 학

□ 목 적

- 교과 전문성 향상 및 교수능력 극대화
- 교사의 자기연찬 기회제공 및 연구동기 부여
- 수업의 만족감과 학력 신장을 통한 학생과 학부모의 학교 선호도 증가
- 교과협의회를 통한 교수 학습 개선 방안
- 학생 개개인의 특성과 진로에 부합하는 특성화 교육 실현
- 타 학교와 차별되는 인천하늘고등학교만의 특성화된 교육 실현
- 두 교과 이상의 융합교육을 통하여 시대적으로 요구되는 창의적 융합인재 육성
- 교과별 동료장학 및 자기장학의 장학모형 개발의 기반을 마련하고, 장학 모형을 근간으로 장학활동을 실시한 후, 협의 활동을 실시하여 수업기술 개선

□ 기본방침

- 교과별 연간계획에 의거 일정과 순서 결정
- 참관 수업 후에는 반드시 교과협의회를 거쳐 상호 평가와 대안을 제시
- 질책과 지적보다는 격려와 칭찬으로 사기 진작
- 수업공개를 통해 자기점검 및 연구활동 분위기 조성
- 교과간 상호협력과 연구를 통하여 융합형 교과과정을 모색

□ 세부실천계획

○ 교과별 대표 수업 계획

교사명	시기(월)	교과	단원명	비고
김원석	4월 10일	국어	II. 문학 활동의 원리 (2) 다양한 맥락을 고려한 수용	
손재식	5월 22일	영어	Unit 10.0 글의 순서 찾기	
임혜연	6월 12일	수학	유리함수 무리함수	
이다지	9월 4일	사회	1. 동아시아 역사의 시작	역사
최승주	10월 2일	과학	III. 항상성과 건강 2. 항상성과 몸의 조절	생명과학 I
강선이	11월 6일	예체능 및 제2외국어	제6과 がんばってください。 : ~てください를 사용하여 상대방에게 부탁하기	일본어

○ 교과별 동료장학 계획

교과명	수업교사	시기	내용	비고	교과부장
국어	류대곤, 배성규, 천도현, 김민희, 신은재, 김원석, 이중언, 황혜림, 이수민	4월	교과별 협의	동 교과교사 참석	배성규
영어	전민호, 이상미, 손재식, JohnCowie, 황혜경, 김경희, 김경훈, 최정우, 이현주, 송남영, 이상미	5월		동 교과교사 참석	전민호
수학	이강봉, 김지연, 노혜정, 이현영, 김예린, 정석진, 이선영, 심주석, 정주원, 김민수, 김창재, 장운선, 김미연, 임혜연, 최영균	6월		동 교과교사 참석	정주원
사회/역사/지리	이형주, 조기성, 이영중, 이다지, 김진숙, 박용규	9월		동 교과교사 참석	이다지
과학	이지혜, 고광철, 차미림, 서연희, 김민경, 최승주, 이나영	10월		동 교과교사 참석	김민경
일본어/중국어	강선이, 하정선	11월		동 교과교사 참석	강선이
한문	최상규	11월		동 교과교사 참석	
예체능	배준범, 권혁언, 김지은	11월		동 교과교사 참석	

○ 학부모 공개수업 계획

구분	1차	2차	비고
일자	6월 21일(금)	9월 17일(화)	연 2회

- 연 1회 2개 이상의 교과내용이 통합된 수업인 “융합교과수업” 을 자율적으로 연구하고 구상하여 실시한 후, 결과에 대한 분석 및 평가를 통한 발전방안 모색
- “융합교과수업” 은 희망하는 관련교과 교사들이 팀을 이루어 공동 참여
- 전체 자율장학 계획

연구수업	시기	교과	내용	비고
교과별 대표수업	각 교과별로 지정	전 교과	교과별 협의	동 교과교사가 참석
교과별 동료장학	교과별 협의로 결정	전교과	교과별 협의	동 교과교사 참석
학부모 공개수업	1학기 : 6월21일 2학기 : 9월17일	전교과	교과별 협의	학부모 참석
융합교과 수업	참여 교과교사 공동협의로 결정	일부교과+영어 일부교과+정보 일부교과+예체능 기타	교사협의	참여 교과교사 참석

□ 기대효과

- 교사의 교과 전문 역량 강화
- 교수학습 방법 개선을 위한 의사소통의 장 마련
- 특성화된 교육 제공의 기반을 마련
- 교과를 초월한 통합적이고 창의적인 교육 실현

방 과 후 학 교

□ 목 적

- 정규교육과정을 보완하고 학습자에게 더 풍부한 교육 기회 제공
- 기초학력미달자의 교육형평성 보장 및 우수학생들의 수월성교육 극대화
- 학생들의 잠재력을 키울 수 있는 다양한 수업 콘텐츠 개발로 사교육과 차별화된 교육과정 운영
- 각종대회, 인증시험, 학술제, 논문작성 등의 준비과정으로 여러 프로그램과 연계하여 운영

□ 기본방침

- 저녁시간 이전에 개설되는 국어, 영어, 수학, 사회, 과학 등 교과 영역 프로그램은 수능시험을 준비할 수 있도록 교과별 심화 및 보충 과정으로 운영
- 대학 수시입학을 겨냥한 스펙관리프로그램으로 야간에 전공연구 개설

□ 단위업무 및 세부추진내용

단위업무	세부 추진 내용	시기	담당자
운영계획수립	교사개설안 수립	연중	최상규
	기초수요조사	연중	
강좌 및 조직 구성	방과후 강좌 개설 및 조직	연중	
결산 및 통계	만족도 및 설문 조사	연중	
	강의평가 및 반영	학기말	

□ 방과 후 교육활동 강좌개설 내역 (2013년 1학기)

■ 주중 방과후 교육활동

- 강의시간 : 50분 수업 26차시로 구성
- 개설강의수 : 1학년 25, 2학년 23, 3학년 31강좌

연번	학년	요일	영역	강좌명	지도교사	강의실	신청자
1	1학년	월8,화9	영어	영문법과 함께하는 어휘 (중)	손재식	101호	50
2	1학년	월8,화9	영어	문법/어휘(상)	송남영	1-8	35
3	1학년	월8,화9	국어	수능 국어의 출발	신은재, 이중언	1-2	33
4	1학년	월8,화9	과학	알기쉬운 물리1 특강	이나영	1-4	18
5	1학년	월8,화9	수학	수학(상,하)문제풀이(상)	이선영	1-7	13
6	1학년	월8,화9	국어	수능 국어 출발!	이중언, 신은재	1-3	33
7	1학년	월8,화9	수학	수학(상,하)문제풀이반-中	장윤선	1-1	29
8	1학년	월8,화9	과학	생명과학1 기초다지기	최승주	생물실	15
9	1학년	화8,목9	수학	수학(상,하)문제풀이반-中	노혜정	1-7	25
10	1학년	화8,목9	영어	Pops English	손재식	1-4	11
11	1학년	화8,목9	영어	영어 독해 (상)	송남영	1-3	14
12	1학년	화8,목9	국어	수능 국어의 출발	신은재, 이중언	1-6	36
13	1학년	화8,목9	수학	수학(상,하)문제풀이(상)	이선영	1-2	37

# 인천하늘고등학교

14	1학년	화8.목9	국어	화법/작문/문법 총정리	이수민	1-1	14
15	1학년	화8.목9	국어	수능 국어 출발!	이중언, 신은재	1-5	38
16	1학년	화8.목9	수학	수학(상,하)문제풀이반-中	장윤선	1-8	37
17	1학년	화8.목9	과학	화학1 개념 및 문제유형정리	차미림	특기교과5	15
18	1학년	목8.월9	영어	영문법과 함께하는 어휘 (중)	손재식	101호	44
19	1학년	목8.월9	영어	문법/어휘(상)	송남영	1-4	34
20	1학년	목8.월9	국어	수능 국어의 출발	신은재, 이중언	1-7	25
21	1학년	목8.월9	사회	한국사능력시험 실력 향상반	이다지	1-1	30
22	1학년	목8.월9	수학	수학(상,하)문제풀이(상)	이선영	1-3	23
23	1학년	목8.월9	국어	수능 국어 출발!	이중언, 신은재	1-6	26
24	1학년	목8.월9	수학	수학(상,하) 개념설명반	임혜연	1-5	16
25	1학년	목8.월9	수학	수학(상,하)문제풀이반-中	장윤선	1-2	29
26	2학년	월8.화9	수학	수2 수능특강	김민수	2-6	25
27	2학년	월8.화9	국어	<신수능 대비> 화.작.독 뿌리내리기	김민희	2-1	38
28	2학년	월8.화9	수학	(문이과공통) 수학1 심화 - 수1, 어디까지 해봤니?	김예린	특기교과 2	39
29	2학년	월8.화9	국어	<摩> 갈아 마시는 고전 시가	김원석	대회의실	51
30	2학년	월8.화9	수학	수학A형 모의고사풀이	김지연	2-7	13
31	2학년	월8.화9	수학	수2 심화문제 풀이	이현영	2-5	31
32	2학년	월8.화9	영어	수능문제풀이	이현주	2-8	29
33	2학년	화8.목9	영어	수능문제풀이	김경훈	2-6	17
34	2학년	화8.목9	수학	미통기 문제풀이	김민수	2-4	31
35	2학년	화8.목9	국어	<신수능 대비> 화.작.독 뿌리내리기	김민희	2-3	31
36	2학년	화8.목9	수학	(2학년 인문) 수학1 복습 - 수1 개념발에서 뛰어놀자!	김예린	2-1	32
37	2학년	화8.목9	수학	수학2 핵심내용정리	이현영	101호	42
38	2학년	화8.목9	수학	수 I (상) - 이과생을 위한 심화문제 풀이	정석진	2-5	23
39	2학년	화8.목9	영어	영어수능특강B분석(각 지문의 도식화)	황혜경	2-7	35
40	2학년	화8.목9	국어	season2. 문법 어디까지 가볼까요	황혜림	2-2	15
41	2학년	목8.월9	영어	수능특강 A형	김경훈	2-2	35
42	2학년	목8.월9	수학	(2학년 자연) 수학2 핵심내용 정리	김예린	2-5	8
43	2학년	목8.월9	수학	미통기 개념+문제풀이	김지연	2-3	15

# 인천하늘고등학교

44	2학년	목8,월9	수학	수2 심화 문제 풀이	이현영	2-7	16
45	2학년	목8,월9	영어	AT(Actual Test)	이현주	2-1	38
46	2학년	목8,월9	수학	수II(상) - 심화문제 풀이	정석진	2-8	21
47	2학년	목8,월9	영어	영어수능특강B분석(각 지문의 도식화)	황혜경	대회의실	56
48	2학년	목8,월9	국어	season2. 문법 어디까지 가볼까요	황혜림	2-6	37
49	3학년	월7,월8,수9	사회	수능한국사	이영종	특기교과6	21
50	3학년	월8,수9	과학	화학1 개념 총정리	김민경	화학실	9
51	3학년	월8,수9	사회	수능 세계지리	김진숙	3-1	16
52	3학년	월8,수9	수학	수학 A형 심화문제풀이(중)	김창재	3-4	24
53	3학년	월8,수9	국어	수능 국어영역 AB 문법 총정리	류대곤	309호	35
54	3학년	월8,수9	과학	EBS 수능특강 물리1(겨울방학연강)+N제	서연희	물리실	26
55	3학년	월8,수9	수학	수능특강 수1B(중하)	이강봉	3-3	28
56	3학년	월8,수9	영어	인터넷수능 독해 + 문법	전민호	3-7	25
57	3학년	화8,목9	과학	화학1 실전문의고사 대비	김민경	3-8	9
58	3학년	화8,목9	수학	수1 총정리	김창재	3-4	31
59	3학년	화8,목9	국어	국어A-수능실전감각 익히기	배성규	3-6	15
60	3학년	화8,목9	수학	수능특강 수학II	심주석	3-1	34
61	3학년	화8,목9	사회	수능특강 세계사	이다지	3-2	18
62	3학년	화8,목9	영어	인터넷수능 독해 + 실전문제	전민호	3-7	30
63	3학년	화8,목9	수학	B형 심화문제 풀이	정주원	3-5	12
64	3학년	화8,목9	국어	국어B 실전 감각익히기	천도현	3-3	36
65	3학년	수8,월9	영어	인터넷수능독해+실전문제(중)	김경희	3-1	20
66	3학년	수8,월9	사회	수능 한국지리	김진숙	3-5	11
67	3학년	수8,월9	수학	수학A형 심화문제풀이(상)	김창재	3-4	35
68	3학년	수8,월9	국어	수능 국어영역 AB 문법 총정리	류대곤	309호	24
69	3학년	수8,월9	국어	국어A-수능실전감각 익히기	배성규	특기교과3	42
70	3학년	수8,월9	국어	국어B 실전 감각익히기	천도현	3-3	19
71	3학년	수8,월9	영어	인터넷수능 독해편 +문법(상)	최정우	3-2	33
72	3학년	목8,화9	영어	인터넷수능 독해편 +문법(상)	김경희	3-4	28
73	3학년	목8,화9	수학	수학II 총정리	김창재	3-8	23
74	3학년	목8,화9	사회	수능특강 한국지리	박용규	3-2	15
75	3학년	목8,화9	국어	국어A-수능실전감각 익히기	배성규	3-6	11
76	3학년	목8,화9	수학	수능특강 수학I	심주석	3-1	31
77	3학년	목8,화9	영어	인터넷 수능 독해	전민호	3-7	19
78	3학년	목8,화9	수학	B형 심화문제 풀이	정주원	3-5	24
79	3학년	목8,화9	영어	인터넷수능독해+실전문제(중)	최정우	3-3	32

2 전공연구 및 AP

- 강의시간 : 90분 수업 13차시로 구성
- 개설강의수 : AP 7, 전공연구 15강좌

연번	학년	요일	영역	강좌명	지도교사	강의실	신청자
1	1학년	월10	영어	TEPS 종합반	김경훈	1-2	10
2	공통학년	월10	국어	고전문학의 이해	김민희	2-3	10
3	공통학년	월10	과학	물리인증제 대비반	서연희	물리실	20
4	공통학년	월10	영어	English RC Special!	손재식	1-4	12
5	공통학년	월10	수학	AP Statistics	이선영	2-2	3
6	공통학년	월10	사회	AP Micro/Macro Economics	조기성	2-1	10
7	공통학년	월10	국어	사제동행 책임기[인문]	황혜림	2-4	16
8	2학년	월10	국어	문학작품토론반	류대곤	309호	10
9	1학년	월10	교양	한국사능력시험 1급 대비반	이다지	1-1	17
10	공통학년	화10	영어	Scholastic TEPS English	김경훈	2-2	19
11	공통학년	화10	예술	Ap artHistory	나유영	미술실	1
12	공통학년	화10	과학	AP CHEMISTRY	김민경	화학실	13
13	공통학년	화10	과학	AP Physics B	서연희	물리실	10
14	공통학년	화10	영어	TEPS 중급반	송남영	309호	32
15	공통학년	화10	수학	수학경시대회	이현영	2-5	18
16	공통학년	화10	사회	NIE논술 및 특강	조기성	2-1	18
17	2학년	화10	사회	한국사능력검정시험고급 대비반	이영중	1-1	19
18	공통학년	목10	수학	AP Calculus AB&BC	장윤선	2-5	15
19	공통학년	목10	사회	NIE논술 및 특강	조기성	2-1	14
20	공통학년	목10	과학	AP Biology 대비반	최승주	생물실	23
21	2학년	목10	국어	문학작품토론반	류대곤	309호	10
22	1학년	목10	사회	한국사능력시험 1급 대비반	이다지	1-1	29



3 주말 내부강사 방과후 교육활동

- 강의시간 : 50분 수업 26차시로 구성
- 개설강의수 : 4강좌

연번	학년	요일	영역	강좌명	지도교사	강의실	신청자
1	2학년	일11,일12	국어	논술	김원석	2-6	12
2	공통학년	일6,일7	영어	Scholastic TEPS English	김경훈	310호	20
3	공통학년	일6,일7	영어	TEPS 중급반	송남영	309호	34
4	공통학년	일9,일10	교양	한문 심화	최상규	1-2	15

4 주말 외부강사 방과후 교육활동(1차시당 50분 수업으로 구성)

- 강의시간 : 1차시당 50분 수업으로 구성
- 개설강의수 : 31강좌

연번	학년	요일	영역	강좌명	지도교사	강의실	신청자
1	1학년	일6,일7,토9	수학	장현샘의 개.초.보 (수학(하))-(중,하)	(외부강사) 임장현	대회의실	42
2	1학년	일6,일7	영어	라이언의 영어듣기	(외부강사) 라이언킴	1-5	6
3	1학년	일7,일8,토9	수학	채곤샘의 수학(상) 내신대비반 (하)	(외부강사) 박재곤	1-8	4
4	1학년	일8,토9,토10	수학	홍샘의 고등수학 내신+ $\alpha$ (중)	(외부강사) 홍현선	1-5	6
5	1학년	일8,토9,토10	영어	현준샘의 구문독해 [어휘+구문+내신=수능]	(외부강사) 장현준	309호	40
6	1학년	일8,일9,토10	수학	장현샘의 개.고.수 (수학(상))-(상)	(외부강사) 임장현	1-6	10
7	1학년	일8,일9,일10	영어	에릭윤의 영어의 해법 [내신만점대비]	(외부강사) 윤덕필	1-7	18
8	1학년	일9,토10,일10	수학	채곤샘의 수1 선행 (중)	(외부강사) 박재곤	1-8	25
9	1학년	토10,토11,토12	영어	Erich Kim의 LOGIC ENGLISH	(외부강사) 김남정	대회의실	40
10	2학년	토7,토8,토9	국어	미애샘의 문학(시조와 가사 문학의 이해)	(외부강사) 이미애	특기교과 1	26
11	2학년	토7,토8,토9	수학	은혜샘의 중간고사 내신 대비반	(외부강사) 김은혜	2-1	35
12	2학년	토7,토8,토9	수학	진우샘의 사고의 확장 수2 (중)	(외부강사) 윤진우	310호	36

## 인천하늘고등학교

13	2학년	토7,토8,토9	영어	Erich Kim의 LOGIC ENGLISH	(외부강사) 김남정	2-5	4
14	2학년	토7,토8,일9	국어	정준샘의 현대시 <수능종합&내신관리>	(외부강사) 김정준	2-4	10
15	2학년	일8,일9	영어	라이언의 영어듣기	(외부강사) 라이언킴	2-6	19
16	2학년	토9,토10	과학	정환샘의 화학 I [내신만점프로젝트]	(외부강사) 최정환	2-6	10
17	2학년	일9,일10,일11	수학	장규샘의 수2+적통 개념완성 (상)	(외부강사) 이장규	2-5	6
18	2학년	토11,일11,토12	수학	재곤샘의 완전초보 수II (하)	(외부강사) 박재곤	1-8	8
19	2학년	토11,일11,일12	영어	현준샘의 구문독해 [어휘+문법+내신=수능]	(외부강사) 장현준	2-4	14
20	2학년	일11,일12	과학	성욱샘의 물리1 [개념+문풀]	(외부강사) 김성욱	2-1	15
21	3학년	토1,토2,토3	수학	장규샘의 수학 B형 개념완성 [기백+적통] (상)	(외부강사) 이장규	2-1	38
22	3학년	토1,토2,토3	수학	현샘의 수능다큐 (미통기) (중,하)	(외부강사) 이현석	2-6	23
23	3학년	토4,토5,토6	수학	장규샘의 수학 A형 개념 [수1+미통기] (상)	(외부강사) 이장규	2-6	8
24	3학년	토4,토5,토6	수학	진우샘의 B형정복 [기백+적통] (중,하)	(외부강사) 윤진우	2-5	5
25	3학년	일9,일10,일11	국어	동진샘의 문학다과 A형/ +B형	(외부강사) 방동진	특기교과 1	20
26	3학년	일9,일10,토12	영어	현준샘의 수능만점 구문독해	(외부강사) 장현준	1-5	25
27	3학년	일10,일11	영어	라이언의 수능듣기	(외부강사) 라이언킴	1-6	20
28	3학년	토11,토12	과학	정환샘의 화학 1 [수능만점프로젝트]	(외부강사) 최정환	2-6	17
29	3학년	일7,일8	사회	용중샘의 사회문화	(외부강사) 유용중	2-1	9
30	공통학년	일5,일6	사회	용중샘의 한국지리	(외부강사) 유용중	2-4	3
31	공통학년	일5,토11,토12	수학	장현샘의 수1 개초보 (하)	(외부강사) 임장현	2-1	11

진 학 통 계

□ 목 적

전국연합학력평가, 대수능 모의평가 및 기타 진학 관련 평가의 시행과 결과 분석을 통한 학생들의 학업 능력 신장

□ 기본방침

- 평가 결과를 객관적으로 분석하여 교사와 학생들에게 제공
- 체계적인 평가 분석을 통해 진학·진로 방향 수립
- 평가 결과를 토대로 적절한 학습 환경 조성

□ 세부실천계획

- 전국연합학력평가, 대수능 모의평가 및 기타 진학 관련 평가의 시행 및 분석
- 평가 결과를 프로파일로 정리해서 지속적으로 누적 관리

	일 자	내용	담당자
1	2013.03.13	1,2,3학년 전국연합학력평가 시행 및 분석	노혜정
2	2013.04.11	3학년 전국연합학력평가 시행 및 분석	
3	2013.06.05	1,2학년 전국연합학력평가, 3학년 대수능 모의평가 시행 및 분석	
4	2013.07.12	3학년 전국연합학력평가 시행 및 분석	
5	2013.09.03	1,2학년 전국연합학력평가, 3학년 대수능 모의평가 시행 및 분석	
6	2013.10.08	3학년 전국연합학력평가 시행 및 분석	
7	2013.11.14	1,2학년 전국연합학력평가 시행 및 분석	

□ 기대효과

- 평가를 통해 수능에 대한 적응력을 기르고 학력을 증진시킴
- 평가 결과를 교사와 학생들에게 제공함으로써 환류 과정의 활성화
- 평가 결과 분석을 통해 진로·진학 상담에 활용

교 지 발 간

□ 목 적

- 하늘고등학교의 정체성 및 특색의 홍보
- 학생, 교직원, 학부모 및 지역인들 간의 의사소통 통로 역할
- 발간 기획 및 다양한 분야의 정보 탐색을 통한 사고력과 지식 성장

□ 기본방침

- 교지동아리 학생들의 취재 및 편집 활동으로 교지를 발간
- 학생 동아리 활동의 일환으로 교지반을 운영하며, 담당 교사가 지도
- 학교 소식과 학교 및 지역과 관련된 정보와 지식을 제공할 수 있는 원고 작성을 위한 기획 및 취재 활동을 지원
- 발행된 교지는 하늘고 가족, 하늘고 학생과 교직원에게 우선 배포하고, 지역 학교 및 학교 방문객에게도 제공

□ 세부실천계획

- 교지동아리 학생들의 취재 및 편집 활동에 의해 12월에 발간하는 것을 목표로 한다.
- 교내와 교외 영역으로 나누어 작성한다.
  - 1) 교내: 재단, 학교와 관련된 부분
  - 2) 교외: 지역사회, 문화·예술·체육·과학 등과 관련된 부분
- 교직원 및 대외 인사들과의 인터뷰, 지역 문제나 국가적 시책 등에 대한 취재, 다양한 전문 영역과 관련된 원고를 작성, 수집하여 하늘고등학교의 특성과 다양한 정보를 제공하는 방향으로 교지의 방향을 설정한다.

	일 자	내용	담당자
1	2013.03.23	동아리 창설 및 방침 공유	이중연
2	2013.04.27	1차 기획 회의	
3	2013.05.25	2차 기획 회의	
4	2013.06.22	회의 결정 안건에 따른 취재 및 원고 수집 1	
5	2013.09.28	회의 결정 안건에 따른 취재 및 원고 수집 2	
6	2013.10.26	원고 윤문 및 미달성 분야 확인 및 추가 계획	
7	2013.11.22	원고 윤문 및 최종 검토본 완성	
8	2013.12.20	교지 발간	

□ 기대효과

- 하늘고등학교의 정체성 및 특색 고취
- 하늘고등학교 구성원들의 연대감 형성 및 소통의 장 마련
- 다양한 분야의 글을 접함으로써 통섭적 사고의 기틀을 마련하여 학력 신장 및 인성 교육의 기회를 확대

도서관 운영 및 독서 교육

□ 목 적

- 교수·학습활동에 필요한 다양한 정보자료, 기기, 시설을 갖추고, 사서교사의 전문적인 지도를 통하여 학생중심의 열린교육과 자기주도적학습 실현
- 학생의 과제해결에 필요한 정보 및 자료의 선택과 수집, 분석과 종합, 평가와 해석, 표현능력을 향상시켜 평생학습의 기틀 마련
- 학생 개개인의 능력과 수준에 알맞은 다양한 정보와 매체를 활용할 수 있도록 지원함으로써 탐구학습과 창의력 개발 기여
- 교과학습, 특별활동, 학교행사 등 교육활동과 연계한 독서교육을 실시하여 학생의 인성교육에 기여
- 도서관 활용을 통한 민주시민의 태도와 공공심을 배양

□ 기본방침

- 일별, 월별 도서관 행사(독서 골든벨, 저자와의 만남 등) 추진
- 필독도서 인증제(1학년) 및 희망전공 도서 인증제(2학년) 시행
- 1인 1논문제를 위한 참고정보서비스 시행

□ 세부실천계획

○ 주제별 도서관 프로그램

추진 주제	세 부 활 동	시행시기
정보습득 및 활용 능력신장	<ul style="list-style-type: none"> <li>○ 전자도서관 검색을 통한 정보 습득</li> <li>○ 독서교육종합지원시스템을 활용한 다양한 독후활동 지원</li> </ul>	2013.3
학술논문 DB활용	<ul style="list-style-type: none"> <li>○ 1인 1논문제를 위한 학술논문 DB 활용법 교육</li> <li>○ 학술논문 번역서비스제공으로 원어민교사 조력</li> </ul>	2013.4
SLMP <sup>1)</sup> 기능	<ul style="list-style-type: none"> <li>○ 도서관 협력 수업 전개</li> <li>○ 도서관의 다양한 자료 및 정보를 활용한 수업</li> <li>○ 모듬활동을 통한 토론 및 발표 수업</li> </ul>	상시
진로설정 조력	<ul style="list-style-type: none"> <li>○ 각계각층의 지도자 초청 강연</li> <li>○ 대학진학 가이드 역할을 위한 독서인증제 실시</li> </ul>	상시
교사자질향상 조력	<ul style="list-style-type: none"> <li>○ 연구 및 학술자료 구비</li> <li>○ 인근 대학과의 상호대차를 통한 전문서적 열람</li> </ul>	2013.6
문화창출, 향유	<ul style="list-style-type: none"> <li>○ 저자 초청 강연 : 연2회</li> <li>○ 미술 작품, 귀중본 전시회 개최</li> <li>○ 클래식 음악 재생 : 문화적 분위기 제공</li> </ul>	연중

○ 요일별 독서프로그램

요일	프로그램	주 요 내 용
월	RSS 서비스	학생의 관심준제 분야의 최신정보 목차를 매주 월요일 메일로 보내주는 서비스로 발송된 최신정보 목차중 중점적으로 보고 싶은 정보는 도서관에서 직접 찾아서 습득
화	논술기출문제 제공서비스	학생이 희망하는 대학교와 계열을 적어서 신청서를 제출하면 매주 화요일 기출문제 제공
수	참고정보 서비스	논문작성시 필요한 지식정보를 학생 스스로 찾기 어려운 경우 '참고질문처리표' 를 작성하여 사서교사에게 제출하면 매주 수요일 논문과 관련한 지식정보 제공
목	독서칼럼 서비스	단순한 정보습득을 넘어 자신이 읽은 책과 관련 주제를 연관 시켜 칼럼을 써보는 서비스로 매주 목요일 독서칼럼을 제출 하면 첨삭 후 재작성하여 학기가 끝날 때 독서칼럼을 모아 책으로 제본
금	창의독서 발표서비스	독서토론과 발표를 동시에 준비할 수 있는 프로그램으로 대회 준비를 하는 학생은 2인1조로 구성, 매주 독서한 부분에 대한 토의록 작성, 첨삭 후 PPT 작성

○ 토요 독서프로그램

일자	프로그램	주요내용
3.17	독서토론 & 독서PPT	매년 치러지는 독서토론 & 독서PPT대회. 문화관광부장관상을 타기 위해서는 미리미리 준비할 필요가 있다 이 말씀! 독서토론 형식과 방법, 토의록 작성하는 방법부터 효과적인 프리젠테이션 방법에 대해 알아보는 시간
3.31	논문! 무작정 따라하기	논문의 여러가지 형식을 정확히 알고, 논문 작성 시 필요한 지식정보를 찾는 비법 전수
4.07	인문계 독서논술 파헤치기	국내 주요 대학에서 치러진 인문계 논술 기출문제를 풀어보고, 예상되는 독서논술 문제를 파헤쳐보는 시간
4.21	자연계 독서논술 파헤치기	국내 주요 대학에서 치러진 자연계 논술 기출문제를 풀어보고, 예상되는 독서논술 문제를 파헤쳐보는 시간
5.19	교수님칼럼 엿보기	국내 주요 대학에서 치러진 인문계 논술 기출문제를 풀어보고, 예상되는 독서논술 문제를 파헤쳐보는 시간
6.16	시사용어 따라잡기	국내 주요 대학에서 치러진 자연계 논술 기출문제를 풀어보고, 예상되는 독서논술 문제를 파헤쳐보는 시간
6.30	Perfect Reading Portfolio	국내 유명 대학에 합격한 선배들의 독서 포트폴리오는 과연 뭐가 다를까? 기본에 충실하되 그들만의 특색 있는 독서 포트폴리오 양식을 배워보자.
7.07	나만의 독서신문 제작	한 학기동안 읽었던 책의 내용을 요약하고 주제와 관련된 신문 기사를 스크랩하여 나만의 생각을 덧붙인 '나만의 독서신문'을 제작해보자.

□ 기대효과

- 학술논문 DB를 활용하여 질 높은 논문 창출 가능
- 도서관 협력수업을 통해 특색 있는 수업 모형 개발 가능
- 희망전공과 연계한 독서를 통해 입학사정관 대비 독서 가능
- 저자 초청강연 및 도서관내 음악회, 전시회를 통한 문화적 욕구 충족 가능

하늘경시대회

□ 목 적

학생들의 소질과 적성을 드러내고 고양시킬 수 있는 기회 제공

□ 기본방침

- 학생들의 희망진로에 맞도록 다양한 경시대회를 마련하여 자신의 능력을 발휘할 수 있는 기회를 제공하며 진학에서 한 발 앞설 수 있도록 지원
- 교내 경시대회의 결과를 참고하여 외부 경시대회에 학교 대표를 추천할 때 우선적으로 고려

□ 세부실천계획

- 대 상 : 2013학년도 재학생 전원
- 실시방법 : 각 학과가 주도하여 실시하며, 우수학생 시상

경시대회	실시 방향	실시 시기	담당자
영어	영어경시대회	5월	각 교과 교사 / 황혜경
국어	백일장	5월	
수학	수리적 사고력 측정	4월	
과학	물리+화학+생물 통합	4월	
사회	지리경시대회	4월	
	NIE 논술대회	1,2학기	
	하늘 사법시험	1학기	
	하늘 경제금융경시대회	2학기	
제2외국어	말하기대회	10월경	
한자	한자경시대회	9월경	
미술	사생대회	5월경	

□ 기대효과

- 다양한 활동을 통한 학습에 대한 흥미 촉진 및 창의적인 문제 해결력 신장
- 경시대회 결과를 토대로 자신의 소질과 적성을 파악하는데 도움이 되고, 진로선택을 위한 다양한 정보 제공



3. 특성화교육부

가. 기본방향

- 핵심적인 학습센터로서의 역할을 할 수 있도록 다양한 프로그램을 통한 학생들의 진로선택을 지원함으로써 고교과정의 내실화
- 학부모 및 지역 사회의 학교 활동 참여 기회를 확대함으로써 지역 사회와 협력하는 학교 공동체 지향
- 대학입학전형에서 희망하는 대학에 진학할 수 있도록 적극적인 지원

나. 중점과제

- 1 수요자 중심의 수준 높은 다양한 프로그램 개발 운영
- 2 비교과 방과후 프로그램 운영 (1인 1예술, 1체육)
- 3 학력증진의 극대화
- 4 진학 및 진로정보 제공

다. 과제실천

1 수요자 중심의 수준 높은 다양한 프로그램 개발 운영

○ 프로그램 개발 및 시행 단계

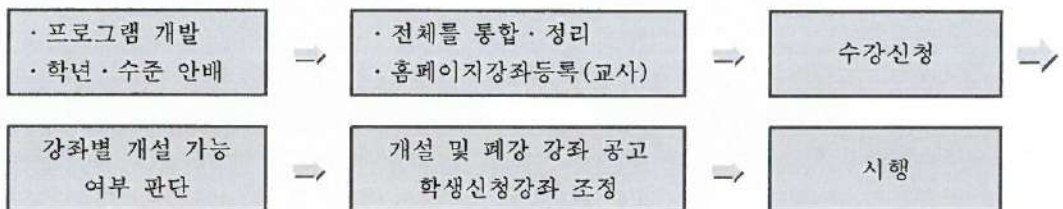

- 토요일, 일요일 프로그램 개발 · 운영
- 1인 1예술, 1체육 운영(토, 10:10~12:00)
- Weekend College Course(토: 14:00~18:00): 국제항공의 이해, 항공엔지니어, 항공물류, College English, College mathematics, 통일교육, 생각하기 표현하기,
- 과제연구 프로그램(토, 14:00~16:00): 고전과 인간사회, 환경과 녹색성장, 인간과 문화, 인간과 환경, The World of Mathematics

2 비교과 방과후 프로그램 운영 (1인 1예술, 1체육)

○ 연중운영계획

차시	시기	시행계획
1	1학기	· 수요일 정규수업 후 2시간 수업 · 토요일 오전 2시간 수업 · 강좌당 1학기 총 10 타임 실시 (블록타임 적용 총 20시간)
2	2학기	· 1학기과 같은 방법으로 운영
봄방학	봄방학	· 신입생과 재학생에게 다음 학기 강좌 소개와 오리엔테이션 제공

○ 비교과 방과후 프로그램 운영 방침

- 강사선정 : 본교 교사를 중심으로 운영하되, 필요과목에 대한 교사 부족시 외부인력풀 활용
- 반편성 : 강좌별 특성에 따라 5명~25명을 기준으로 편성하되, 10명 내외의 소수반 개설 허용
  - i) 수준별 반편성(클리닉반, 심화반, 중급반 등 운영)
  - ii) 과목 관련 각종 대회나 자격증반을 편성·운영

○ 활동 자료 선정 및 사용

- 악기, 운동기구 등 강좌별 특성에 따라 지원
- 최소 필요경비 징수 : 수업을 위해 소요되는 경비(전기료, 냉·난방비, 재료비, 인쇄비 등)는 수익자 부담액의 5%내외 징수
- 홍보 강화 : 학부모 컨퍼런스, 홈페이지 탑재 등을 통해 비교과 방과후 프로그램을 적극 홍보
- 비교과 방과후 프로그램에 대한 평가 및 개선 방안
  - i) 출결 관리와 생활 지도를 철저히 하고, 실력 향상을 체감할 수 있도록 하여 학생 및 학부모의 신뢰를 얻도록 노력한다.
  - ii) 분기별로 비교과 방과후 프로그램에 대한 수요자의 만족도를 조사하여, 수요자들이 원하는 방향으로 개선해 나감으로써 교육의 질을 높여 나간다.

**3** 과제연구를 통한 학력증진의 극대화

- 자기주도적 학습 태도 함양
- 능력 및 필요에 따른 과제연구 실시
- 학습효율성 제고 및 사교육비 절감
- 면학분위기 조성

**4** 체계적인 진학지도 및 진로정보 제공

- 학교 홈페이지에 진학관련 자료 게시 및 정보 홍보
- 학생과 학부모 활용 가능
- 각종 입시 관련 자료의 교내 네트워크를 통한 공유 시스템 구축 및 효율적 활용
- 각종 입시자료 수집 비교 분석 후 진학상담에 적극 활용

## 하늘학술제

□ 목 적

동아리활동 및 각종 탐구활동의 과정과 결과를 발표함으로써 자기 주도적 학습능력을 신장시키고, 교과교육과 인성교육을 연계하여 글로벌 인재의 자질을 계발하고자 함.

□ 기본방침

- 연간 학교 교육계획표에 의거하여 축제 일정과 연계한 학술제 진행
- 탐구활동과 발표준비에 필요한 예산 지원
- 학술제 준비를 통한 연구활동 및 산출물 발표, 연구자료 출간
- 학년말에 1년간 시행한 결과를 검토하여 계획을 수정·보완

□ 세부실천계획

- 학생 및 학부모, 전문가 집단 등이 자유롭게 참여하여 토론할 수 있도록 사전 공지

○ 시행시기 및 추진내용

시기	추진 내용	담당자
5월	운영 계획 수립 및 공고	손재식
6월	출품 계획서 제출 및 심사	
7월~10월	연구 활동 수행	
11월	결과물 요약서 및 안내서 발간	
12월	학술제 운영 및 평가	

□ 기대효과

- 과제연구 작품과 동아리활동 결과를 발표함으로써 학습 탐구에 대한 의욕 고취 및 자율적 연구활동 강화
- 토론을 통해 민주 시민으로서의 자질이 함양되어 장래 전문분야의 연구자로서의 품성과 자질을 배울 수 있음

해 외 진 학

□ 목 적

- 해외진학을 희망하는 학생들에게 필요한 정보 및 자료 제공
- 해외진학을 희망하는 학생들에게 1:1 진학상담 기회 부여
- CollegeBoard가 승인한 공식 AP Test Center로서 해외 명문대학 진학을 위한 Standardized Test의 수험 기회 제공

□ 기본방침

- 미국, 영국, 일본 등의 해외 유명대학 진학에 대한 정보수집
- 맞춤형 해외진학상담을 위해 학생개개인의 정보를 데이터베이스화
- AP Biology, Physics, Macro/Microeconomics, Calculus, Chemistry, World History 등 다양한 AP 과목 개설 및 운영

- 일본의 APU 등 해외 명문대학의 입시 설명회 개최 및 적극적인 협정 체결을 통해 학생들에게 해외진학의 다양한 기회를 제공
- 담임교사와 연계하여 입체적, 다면적 진학지도 방안강구

□ 세부실천계획

- 시행시기 및 추진내용

시기	추진 내용	담당자
수시	학생진학 상담	강선이
수시	해외진학 관련 정보 제공	
3월~5월	해외 명문대학 Admission Officer 본교 방문 및 입학 설명회 실시	
2월~3월 중순	AP 시험 신청자 조사 및 신청 마감	
5월	AP 시험 실시	
7월	AP 시험결과 발표	
8월	AP 개설 과목 수요 조사	
9월~12월	해외진학을 희망하는 학생을 위한 추천서 작업	

#### 4. 생활지도부

##### 가. 기본방향

다양한 체험활동과 인성교육을 통해 인격적으로 성숙한 사람이 되도록 하며, 남을 배려하는 공동체의식을 바탕으로 바람직한 생활 습관을 형성하고, 체계적인 생활지도와 상담활동을 통하여 전인교육을 실시한다.

##### 나. 중점과제

- ❶ 부모와 같은 인성교육으로 참된 인재양성
- ❷ 상담 및 상-별점 제도를 통한 체계적인 생활지도
- ❸ 창의적이고 자율적인 학교문화를 조성하여 글로벌 인재 양성
- ❹ 학생진로와 연계된 창의적 체험활동
- ❺ 학교폭력, 집단따돌림 등 청소년문제 예방 강조
- ❻ 효율적인 생활지도를 위한 부서 월별 세부 계획 수립 및 시행
- ❼ 학생자치회가 중심이 되는 학교생활 운영

##### 다. 세부실천과제

###### ❶ 부모와 같은 인성교육으로 참된 인재 양성

- 담임교사의 인성지도 : 매주 월요일 1교시 조례 및 종례시간에 인성교육자료를 활용하여 지도한다.
- 전광판활용을 통한 인성지도 : 일반교과동 복도에 설치된 전광판에 '꿈 그리고 열정' 이라는 교훈을 비롯하여 기본 생활습관, 덕목 등을 1주일 간격으로 제시하여 잠재적인 교육이 되도록 한다.
- 교과담당교사의 인성지도 : 수업시간에 교과내용과 연계된 인성지도 및 사례 중심의 인성지도 훈화를 통해 학생들의 인성 함양을 이끈다.
- 기숙사생활을 통한 인성지도 : 단체생활을 통해 사회성 및 자율성을 키우고 학교직원과 가족적인 관계를 만든다.

2 상담 및 상-벌점 제도를 통한 체계적인 생활지도

○ 생활지도 방침 및 세부 추진 계획

- 체벌을 지양하고 상벌점제를 활용하며 네트워크 상담활동으로 바람직한 방향으로 행동변화 유도
- 엄정한 생활지도 교육으로 질서유지, 학생사안 발생을 최소화
- CCTV, 사법위원, 환경봉사대를 통해 안전한 학교가 되도록 지도
- 학교 안전점검의 날 및 교외 생활지도로 체계적인 생활지도를 실시
- 영역별 담당자를 선정, 보다 효율적인 생활지도계획 수립 시행
- 영역별 생활지도계획

추진과제	세부 추진 내용	시행시기	담당자
기초생활 질서 확립	- 생활예절 교육 • 모범학생상 시상 • 훈화, 학급활동, 환경봉사대를 통한 홍보 및 지도	연중	김지연
	- 흡연예방지도 • 흡연 예방 및 금연교육 • 교사 순찰 강화 • 키트검사, 금연침 및 상담 활성화 • 학생회 중심의 홍보 및 자정활동 전개	연중	정석진/임혜연 정석진/임혜연 정석진/임혜연 권혁연
	- 약물 오-남용 예방교육 병행 전개 - 특별구역 및 교실청소 - 식사지도 - 학급 생활규정 제정 - 무단 외출/외박 예방 지도 - 부적응학생 면담 및 멘토 활동 - 상벌점제도를 통한 지도 강화	학기별 연중 연중 연중 학기초 연중 연중	김윤경 김지연 권혁연/배준범 이강봉/권혁연 이강봉/이선영 정석진/임혜연 이현주

추진과제	세부 추진 내용	시행시기	담당자
학교폭력, 집단따돌림 예방	- 교내 집단따돌림 및 폭력 예방 강화 • 학교폭력대책자치위원회 구성 및 운영 • 교사 및 학부모 대상 예방교육 실시 • '자진신고 기간' 운영 및 설문지 조사 • 비상연락망 학생 배부 및 추방결의대회 개최	연중	이강봉/ 정석진/임혜연
	- 학생고충신고와 상담제도 운영 • 학생고충상담 및 신고함 설치 홍보, 운영	연중	정석진/임혜연
	- 교외 생활지도 강화	매월	정석진/임혜연
안전사고 예방	- 안전교육 실시 • 소방 및 안전교육 실시 • 건물별 순시	학기별	이강봉/권혁언
	- 안전시설 점검 : 안전 점검의 날 활용	매월	
학생자치회 중심의 활동	- 학생중심, 학생을 통한 자율적 생활지도 유도 • 식사지도 및 쉬는 시간 생활지도 • 학교행사 및 강연회 시 생활지도	연중	이선영/배준범
동아리 활동	- 동아리활동 기반의 창의적 체험활동 유도 • 진로와 관련된 동아리 편성 및 가입 • 봉사활동과 진로활동이 연계된 동아리 활동	연중	이수민

○ Green Card와 Yellow Card를 활용한 상·벌점제도

- 잘한 행동에 대해서는 상점을 부여
- 잘못된 행동에 대해서는 벌점을 부여 및 벌점누적에 대한 사항

단계	누계점수	내용
1단계	20점	학생 통보, 담임 및 상담교사의 학생 상담
2단계	30점	학부모 1차 담임면담 및 상담
	40점	학부모 2차 내교 및 학생부 상담, 학생사법위원회 회부
3단계	50점	학교선도위원회 회부 (자아성찰 5일, 등교 2주일 정지, 외부 봉사활동 5일 중 판결)
	60점 이상	학교 선도 위원회 회부(심성회복 프로그램 참여, 수업권박탈 2주 이상 학교에서 정한 외부 봉사단체 부모님과 교육)
4단계	80점 이상	퇴학



- 상·벌점 세부사항에는 잘한 행동에는 상점 사안 9개 항목, 가벼운 교칙 위반에는 일반사항 16개 항목, 중한 교칙위반에는 특별사안 4개 항목이 있다.
- 특정항목의 상점으로 벌점을 상쇄할 수 있으나, 특별사안 항목 벌점은 선도협의회 결정에 따른다.
- 누적 벌점이 50점 이상이 되어 학교선도위원회에 회부된 학생의 경우 징계 시점 이후 장학금 제외, 대학 추천서 제외, 각종 학교에서 열리는 경시대회에 참석할 수 없으며 총학생회장, 총학생회 부회장, 학급회장, 학급부회장이 될 수 없다.
- 모든 벌점은 이월되어 누적된다.
- 상·벌점 누적 시 자동으로 학부모에게 문자SMS로 통보하며, 가정과의 연계지도를 통하여 생활지도의 효율을 높인다.
- 학기별 최다 상점 수여학생(학년별 각 1명)에 대해서는 표창장 대상으로 적극 추천한다(단, 해당연도 벌점내역이 없을시)

☞ Green Card(상점카드) / Yellow Card(벌점카드) 양식(예시)

Green Card	
학년 반 번 이름	
항목 번호	
부여점	점
선행내 용	(6하원칙에 의거 요약)
부여 일자	20 년 월 일
추 교사	인
답 확인	인

Yellow Card	
학년 반 번 이름	
항목 번호	
부여점	점
지도교 사	인
부여 일자	20 년 월 일
학 생인	인
답 확인	인

○ 종합생활지도

- 다방면에 걸친 지도를 통한 체계적이고 종합적인 생활지도 (담임, 생활지도부, 기숙사 등)
- 이성교제교육, 집단따돌림/폭력예방교육, 금연교육, 절도예방교육에 중점 지도
- 용의복장지도, 안전사고예방, 생명존중의식 함양교육, 양성평등 및 성폭력, 성희롱 예방교육, 약물오남용 예방교육 등 실시

○ 전자기기의 올바른 사용지도

- 휴대폰을 제외한 다른 전자기기들(교육용)은 소지를 허용하되, 수업시간에 사용할 때에는 반드시 교과 담당교사의 허락을 받아야 한다. 단, 아이폰, 갤럭시 플레이어 등 인터넷이 되는 기기의 경우 핸드폰과 똑같은 기능을 하므로 핸드폰으로 취급하여 학교에 반입을 금한다.
- 노트북 등 기숙사 반입 금지 품목은 개인 사물함을 활용하여 보관 및 사용해야 한다.

○ 네트워크상담으로 종합적인 생활지도

- 모든 교사는 학생을 지도하고 그 내용을 상담란에 기록하고 다른 교사들도 열람할 수 있도록 하여 종합적인 네트워크 상담으로 협동 생활지도를 한다.
- 특히 담임교사는 수시로 개별상담을 실시하고 그 내용을 간략하게 상담란에 기록한다.
- 별점 20점 이상의 학생은 담임교사가 2회 이상 집중적으로 상담을 하여 그 결과를 생활지도부에 제출하며 상담을 통하여 재발을 방지하도록 노력한다.
- 별점 30점 이상의 학생은 담임교사 2회 이상 집중상담, 학부모 1회 상담을 통하여 상담내용을 생활지도부에 제출하고 상담을 통하여 재발을 방지하도록 노력한다.
- 별점 40점 이상의 학생은 담임교사 2회 이상, 생활지도부 상담교사가 2회 이상, 부모님 집중상담을 통하여 상담내용을 생활지도부에 제출하여 재발방지 및 자아성찰 프로그램에 참여한다.
- 별점 50점 이상의 학생은 학교 선도위원회에 의하여 자아성찰 5일, 등교 2주일 정지, 외부 봉사활동 5일중 판결한다.(자아성찰은 수업은 참가하지 않고 명심보감쓰기, 자신의 학습계획, 산행 등 자신을 돌아볼 수 있는 프로그램을 말한다.)
- 별점 60점 이상의 학생은 심성회복프로그램에 참석하거나 학교에서 정한 외부 봉사단체에서 2주간 부모님과 봉사활동을 하여야 한다. (성회복프로그램은 학생에 대하여 모두가 책임 의식을 가지고 적극적으로 학생에 대해 이해하고 인생의 멘토로서 역할을 하는

프로그램으로 이에 참여하는 동안 수업에는 참가하지 않는다.

교장 4시간, 교감 4시간, 담임 8시간, 생활지도부장 4시간, 학년 부장 4시간으로 총 24시간 학생과 상담하며 프로그램 운영은 각 자가 책임지고 운영한다. 학생은 그 결과물을 작성하여 제출한다.)

- 여러 차례 상담 후에도 학교생활 부적응으로 판단될 경우 외부 전문상담기관에 의뢰한다.

○ 특별규정의 경우 생활선도협의회 소집

- 2013 년도 생활선도협의회 위원

구 분	성 명	직 위	비 고
위 원 장	주 석 훈	교 감	
부위원장	이 강 봉	생활지도부장	
위 원	류 대 곤	교무기획부장	
위 원	이 영 중	1학년 부장	
위 원	조 기 성	2학년 부장	
위 원	심 주 석	3학년 부장	
위 원	권 혁 언	생활지도부 기획	서기
위 원	정 석 진	생활지도부 선도계(남)	
위 원	임 혜 연	생활지도부 선도계(여)	

**3** 창의적이고 자율적인 학교문화속에서 글로벌 인재 양성

○ 기본생활습관 형성지도

- 하늘인의 자부심과 긍지를 갖도록 품격있는 생활교육
- ‘잘못은 고쳐주고 모르는 것은 서로 알려주기’ 운동 전개
- 근검, 절약생활의 실천(‘아나바다’ 운동, 에너지 절약 생활, 분실물 코너 설치, 교복 물려주기 운동 전개)
- 쓰레기 버리지 않기
- 인사 잘하기
- 무단 외출/외박 등을 하지 않기

○ 바른 가치관 형성 교육

- 내재적 · 정신적 · 목적적 가치 중시
- 준법 및 공공질서 의식의 생활화

- 올바른 인터넷 문화 정착 및 이용
- 인권 존중의식 함양 교육(집단 따돌림, 폭력 예방)
- 민주적 의사결정능력 신장(학급회, 학생회, 동아리활동 등)
- 계기교육·현장체험학습·봉사활동 등 생활 속에서 바른 가치관 형성

○ 하늘 모범학생 선발로 능동적 학교생활 유도

- 평가요소 및 평가방법

평가요소	생활규정준수 (상·별점)	수업 분위기	추천
세부내용	징계학생현황 및 상·별점 누적현황	집중도 및 참여도	전반적인 학교생활
비율	50%	30%	20%
평가교사	생활지도부	교과담당	담임
평가지기	학기말 통계	3월~6월, 8월~11월	학기말 접수

- 심사위원회 구성은 위원장 1인(이강봉), 위원 4인(권혁언, 정석진, 임혜연, 이현주, 이수민, 김지연)으로 구성한다.
- 지역사회에 나눔과 기쁨을 주는 학교
- 지역사회행사, 재활원 및 복지관 봉사활동 등 동아리단위로 적극 참여
- 불우이웃돕기 등 각종 성금 모금활동에 적극 참여
- 글로벌 리더십 함양을 위해 능동적으로 학생회 및 환경봉사대 운용

■ 4 학생 진로와 연계된 창의적 체험활동 운용

- 매주 월요일 1교시, 화요일 6, 7, 8교시에 동아리활동을 중심으로 자율활동, 봉사활동, 진로활동 계획을 수립한다.

영역	계	1 학 기	2 학 기
자율활동	32시간	매주 금요일 5교시, 16회(16시간)	매주 금요일 5교시, 16회(16시간)
진로활동	16시간	금요일 6~8교시, 2회(8시간)	금요일 6~8교시, 2회(8시간)
봉사활동	20시간	금요일 6~8교시, 2회(8시간)	금요일 6~8교시, 3회(12시간)
동아리활동	68시간	금요일 6~8교시, 10회(40시간)	금요일 6~8교시, 7회(28시간)
총 계	136시간	금요일 16회(16시간) + 금요일 14회(56시간) = <u>72시간</u>	금요일 16회(16시간) + 금요일 12회(48시간) = <u>64시간</u>

5 학교폭력, 집단따돌림 등 청소년문제 예방 강조

- 학생의 인권·자율·책임이 중시되도록 학교공동체가 민주적 합의 절차를 통하여 자율적으로 학교폭력을 예방하고 근절하는 풍토를 조성한다.
- 집단따돌림 및 학교폭력 예방교육, 자진신고를 장려한다.
  - 집단따돌림, 학교폭력 예방교육실시 및 조사  
: 3월, 7월말, 9월, 11월초(학기별 2회)
  - 집단따돌림, 학교폭력추방대회 실시 : 4월초(년 1회)
- 교내외 순찰을 통한 안전지도 강화
  - 학교 안전점검의 날, 컨퍼런스시 정기 교외지도 및 수시 교내외 순찰 강화
- 교직원 및 학부모 연수 학기별 시행
  - 학교 홈페이지 탑재 및 컨퍼런스시 전체 연수 실시
- 집단따돌림, 학교폭력실태 학기별 조사 및 수시 상담
  - 설문조사 : 4월, 10월중 시행
  - 담임교사의 상담강화 (수시)
- 학생 비상연락망 배부 및 신고 대책 확립

긴급 비상연락처	
담임 <input style="width: 40px; height: 15px;" type="text"/>	생활지도부장: 010-****-7398
1학년부장: 010-****-7829	2학년부장: 010-****-7522
3학년부장: 010-****-6814,	생활지도부: 032-745-0451
교무실: 032-745-0441	학 교: 032-745-0400
공항지구대: 032-751-1112	경찰서 전화 117, 182, 112
학생고충상담전화: 1588-7179	
시교육청 학교폭력신고전화: 032-420-8267	
<a href="http://www.police.go.kr">www.police.go.kr</a> 학교폭력신고코너	



- 학교폭력 ONE-STOP지원시스템 설치·운영 및 학교안전통합시스템 (Wee Project) 활용
- 학교폭력대책 자치위원회 운영
  - 2013학년도 학교폭력대책자치위원회 위원 9명선출 및 임명 (학부모위원 5명/간사: 생활지도부장)

구 분	성 명	직 업
위원장	주석훈	교 감
부위원장	배민정	학부모대표
위 원	경사 조치형	인천 경찰서 생활질서계
위 원	김애자	학부모대표
위 원	배민정	학부모대표
위 원	오진순	학부모대표
위 원	김성미	학부모대표
위 원	류대곤	교무부장
위 원	이형주	입학홍보부장

6 효율적인 생활지도를 위한 부서 월별 세부계획

월	학생 생활지도 활동내용	학생회 활동내용	비고
12월	<ul style="list-style-type: none"> <li>월별 교육 계획 수립, 예산 신청</li> </ul>	<ul style="list-style-type: none"> <li>월별 교육계획수립, 예산 신청</li> </ul>	
3월	<ul style="list-style-type: none"> <li>학교 안전 점검의 날 (셋째주 수요일)</li> <li>집단따돌림/학교폭력예방교육, 상벌점제도 설명</li> <li>학급 정부회장 선출, 환경봉사대, 사법위원, 또래 조정자 선출</li> <li>금연교육</li> <li>청소구역선정 및 환경관리 지도</li> </ul>	<ul style="list-style-type: none"> <li>입학식 행사 안내 봉사</li> <li>학생회 예산 편성</li> </ul>	
4월	<ul style="list-style-type: none"> <li>학교 안전 점검의 날 (첫째주 수요일)</li> <li>집단따돌림/학교폭력 추방 결의 대회</li> <li>학폭위, 환경봉사대</li> <li>비상연락망 배부</li> <li>제1차 대의원회의</li> <li>사제동행</li> </ul>	<ul style="list-style-type: none"> <li>제1차 대의원회의                             <ul style="list-style-type: none"> <li>- 학생회 연간계획수립 및 안내</li> </ul> </li> <li>사제동행                             <ul style="list-style-type: none"> <li>- 사제간의 대화</li> </ul> </li> <li>학생 비상연락망 배부</li> <li>신입생 환영행사 봉사</li> </ul>	
5월	<ul style="list-style-type: none"> <li>학교 안전점검의 날 (첫째주 수요일)</li> <li>스승의 날 : 감사편지쓰기/건강검진</li> </ul>	<ul style="list-style-type: none"> <li>스승의 날 봉사</li> </ul>	
6월	<ul style="list-style-type: none"> <li>학교 안전점검의 날(첫째주 수요일)</li> <li>학생회 선거 및 조직</li> <li>6·10만세 운동 홍보 : 학급회의 자료 배부</li> </ul>	<ul style="list-style-type: none"> <li>6·10 만세 운동 홍보 봉사</li> </ul>	
7월	<ul style="list-style-type: none"> <li>학교 안전점검의 날(첫째주 수요일)</li> <li>모범학생 선정 및 시상</li> </ul>		
8월	<ul style="list-style-type: none"> <li>학교 안전 점검의 날 (첫째주 수요일)</li> <li>제2차 대의원 회의</li> <li>학급 정부회장 선출, 환경봉사대, 사법위원, 또래 조정자 선출</li> <li>학생회 정부회장 임명장 수여</li> </ul>	<ul style="list-style-type: none"> <li>2차 대의원회의                             <ul style="list-style-type: none"> <li>- 학생회 운영위원, 대의원 참석</li> </ul> </li> <li>학생회 조직</li> </ul>	
9월	<ul style="list-style-type: none"> <li>학교 안전점검의 날(첫째주 수요일)</li> <li>학급 정부회장 임명장 수여</li> <li>집단따돌림/학교폭력예방교육</li> <li>사제동행</li> <li>소방교육</li> <li>학폭위, 환경봉사대</li> </ul>	<ul style="list-style-type: none"> <li>소방교육 봉사</li> <li>사제동행                             <ul style="list-style-type: none"> <li>- 사제간의 대화</li> </ul> </li> </ul>	
10월	<ul style="list-style-type: none"> <li>학교 안전점검의 날(첫째주 수요일)</li> <li>성교육, 흡연 및 약물 오남용교육</li> </ul>	<ul style="list-style-type: none"> <li>성교육, 흡연 및 약물 오남용교육 봉사</li> </ul>	
11월	<ul style="list-style-type: none"> <li>학교 안전점검의 날 (첫째주 수요일)</li> <li>3차 대의원회의</li> <li>학교 주변지역 불우이웃 돕기</li> <li>학생의 날</li> </ul>	<ul style="list-style-type: none"> <li>3차 대의원회의                             <ul style="list-style-type: none"> <li>- 학술제 준비</li> </ul> </li> <li>학교 주변지역 불우이웃돕기                             <ul style="list-style-type: none"> <li>- 학생회 임원</li> </ul> </li> <li>학생의 날                             <ul style="list-style-type: none"> <li>- 자료 배부 및 행사</li> </ul> </li> </ul>	
12월	<ul style="list-style-type: none"> <li>학교 안전 점검의 날 (첫째주 수요일)</li> <li>학술제</li> <li>모범학생 선정 및 시상</li> </ul>	<ul style="list-style-type: none"> <li>학술제 봉사</li> </ul>	
1월	<ul style="list-style-type: none"> <li>학생회 임원 수련회</li> </ul>	<ul style="list-style-type: none"> <li>학생회 임원 수련회                             <ul style="list-style-type: none"> <li>- 익년 준비</li> </ul> </li> </ul>	
2월	<ul style="list-style-type: none"> <li>학생생활지도비 결산</li> </ul>	<ul style="list-style-type: none"> <li>학생회비 결산</li> </ul>	

학 생 회 활 동

□ 목 적

능동적이고 자율적인 학생회 운영을 통해 글로벌 리더십이 함양될 수 있도록 한다.

□ 기본방침

- 민주적이고 자율적인 학생회 활동 지향
- 사법위원회를 중심으로 하는 자율적인 생활지도
- 창의적이고 자율적인 학교문화 조성을 위해 학생회를 통한 의견수렴과정 장려

□ 학생자치회조직 구성

- 학생 자치회 조직표

\*\* 2013학년도 학생자치회 조직표

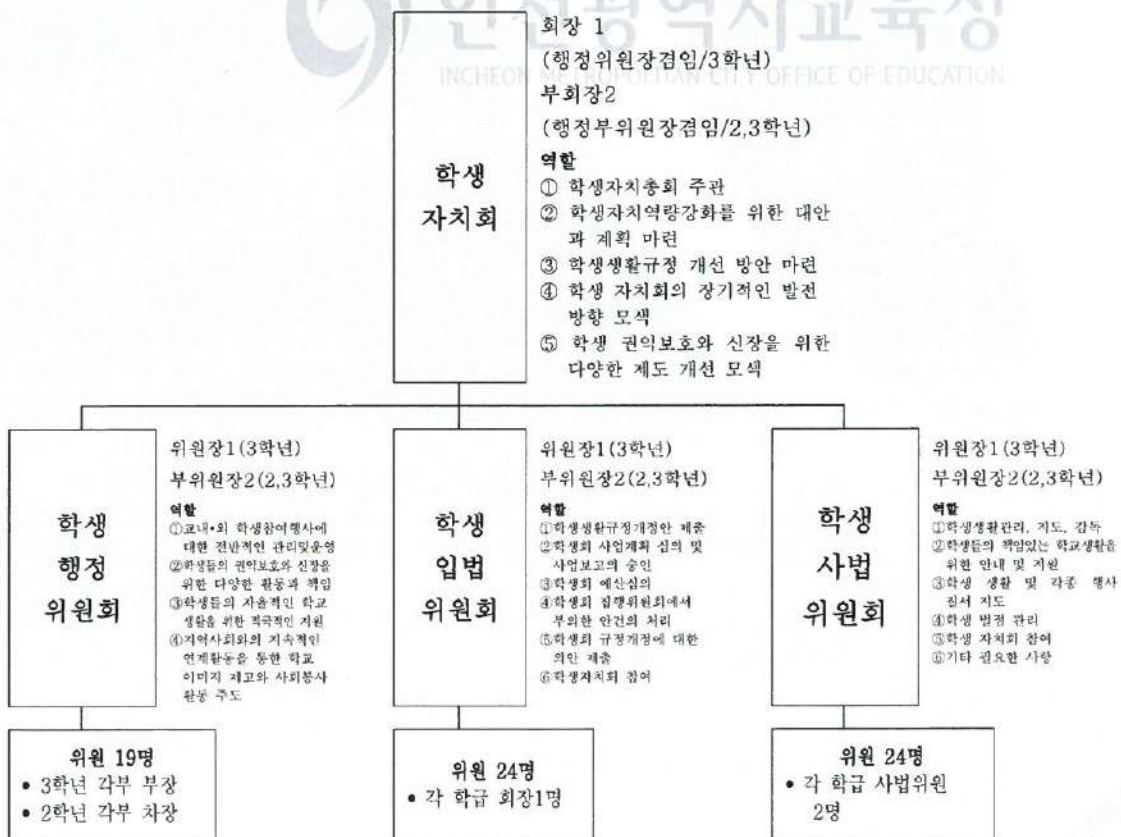



□ 단위업무 및 세부추진내용

단위업무	세부추진내용	횟수	시기	협조부서	담당자
학생회 조직	학생회 운영 계획 수립	1회	3월	교무기획부	권혁언
	학생회 운영 규정 검토	1회	3월	전부서	이강봉
	학급 임원 선출	2회	3,9월	담임	권혁언
	환경봉사대 선출	2회	3, 9월	담임	김지연
	학생회 선발 및 임원 선출	1회	6월	담임	권혁언
학생회 운용	정기 대의원 회의	4회	4,7,9,11월	전부서	권혁언
	임시 대의원 회의	수시	연중	담임	권혁언
	전체조회 주도	수시	연중	담임	권혁언/ 배준범
	학술제 및 학교행사 도우미	수시	연중	담임	이수민/ 김지연

동 아 리 활 동

□ 목 적

자신의 흥미와 특기에 기반한 진로탐색활동이 될 수 있도록 동아리가 편성되고 학생들이 스스로 선택하여 주도적으로 성장할 수 있는 기회를 마련한다.

□ 기본방침

- 화, 목, 토요일에 동아리활동을 중심으로 자율활동, 봉사활동, 진로활동을 균형있게 운용한다.
- 학생 진로를 기반으로 요청에 의해 동아리를 편성한다.
- 편성된 동아리에 학생 자율적인 활동에 의한 가입을 장려한다.
- 동아리별 특성에 맞는 진로활동과 봉사활동이 될 수 있도록 연간계획을 수립한다.

□ 단위업무 및 세부추진내용

단위업무	세부추진내용	횟수	시기	협조부서	담당자
동아리 개설 및 편성	연간 동아리 운영계획 수립	1회	2월	교무기획부	이수민
	동아리 개설 학생 설문조사	1회	3월	담임	이수민
	개설 동아리 지도교사 선정	1회	3월	전부서	이수민
	동아리 학생 가입 및 최종편성	1회	3월	담임	이수민
동아리 활동	동아리별 연간 활동 계획 수립	1회	3월	담임	지도교사
	봉사활동 CRM 구축	1회	3월	전부서	김지연
	동아리별 봉사활동 분배	수시	연중	전부서	김지연
	동아리별 진로활동 연계	수시	연중	전부서	이수민
	학술제 동아리 발표	1회	12월	전부서	이수민
동아리 활동평가	외부행사 동아리 발표	수시	연중	전부서	이수민
	동아리 연간 활동 평가	1회	12월	전부서	이강봉

□ 동아리 편성

순번	동아리 명	지도교사	동아리방	활동내용
1	Cielo	김지은	음악실	오케스트라
2	Cipie	김진숙, 임혜연	1-5반	경제경영
3	루미난트	김민희	밴드실	밴드
4	Alchemist	김민경, 차미림	화학실	화학
5	Bio Farm	최승주, 노혜정	생물실	생명과학
6	HTTP	이나영, 서연희	물리실	물리
7	도서부(DPC)	전미라, 신은재	도서관	도서
8	The H.P	황혜경, Cowie	멀티미디어2	영자신문
9	H.A.M	정석진	멀티미디어1	프로그래밍, 어플게임 제작
10	F.A.R	김예린	특기교과3실	국제봉사
11	SOC	박용규	미술실	학교홍보제작
12	On Air	황혜림	특기교과2실	방송
13	Volunteacher	최상규, 배준범	1-2반	교육봉사
14	Archi	송남영	1-8반, 어학실	건축
15	Psycholic	강선이	102	심리학
16	ISHA	고광철	과학실	과학
17	엠틴	이상미	310	인권
18	하울	김지연	강당	기독교모임
19	YUPAD	이현주	2-8반	정치외교
20	생기발랄	이현영	2-5반	수학
21	CARITAS	하정선	101	봉사
22	늘품	김원석	2-6반	교과서제작
23	감냥	이선영	특기교과5실	문학창작
24	HANEUL UNESCO	손재식	1-4반	유네스코
25	옴벨트	장윤선	특기교과1실	환경
26	교지	이중연	1-3반	교지제작

상 별 점 제

□ 목 적

체벌을 지양하고 Green Card와 Yellow Card를 활용한 상·별점 제도를 통해 학생들의 준법정신, 질서의식, 봉사정신을 함양한다.

□ 기본방침

- 상·별점 제도를 위한 카드는 선행과 모범 등을 기록하는 Green Card와 생활규범 위반시 사용하는 Yellow Card로 구분
- Green Card는 선행학생 추천 및 개인 별점을 상쇄하는데 각각 활용
- 1년간 Green Card를 받은 결과 상점이 30점 이상일 경우 표창대상 적극 추천
- Yellow Card는 학생 생활지도중 ‘훈계’에 해당되는 사항을 지도할 때 활용
- 학생의 생활규정 4대 위반사항(이성교제, 도난, 집단폭력 및 왕따, 부정행위)이 중할 경우 특별규정으로 분류하여 교칙에 따라 징계
- 누석된 별점은 이월

□ 단위업무 및 세부 추진 내용

단위업무	세부추진내용	횟수	시기	협조부서	담당자
학생 상·별점 세부규정수립	Green Card적용(상점) 항목 수립	1회	2월	전부서	이강봉
	Yellow Card적용(별점) 및 특별규정 항목 수립	1회	2월	전부서	이강봉
Green Card 및 Yellow Card 활용	상·별점 데이터 저장 시스템 구축	1회	3월	행정실	이현주
	Green Card, Yellow Card 제작 및 지급	수시	연중	행정실	이현주
	상·별점 데이터저장시스템 사용 매뉴얼 제작 및 지급	1회	3월	전부서	이현주
	학생 대상 Green Card, Yellow Card 적용	수시	연중	전부서	이현주
상·별점 누계에 따른 학생 생활지도	Green Card를 통한 누계상점에 따라 표창장 대상 학생 추천	수시	연중	교무기획부	이강봉
	Yellow Card를 통한 누계별점에 따라 단계별 학생지도	수시	연중	담임	이강봉

□ 상점 및 별점 세부사항

○ 상점

연번	Green Card 세부 내용		상점	비고
1	기숙사	기숙사 청소 점호 우수방	2	별점상쇄
2		기숙사 생활에 모범인 학생 (1개월기준으로 기숙사 추천을 받은 자)	2	
3	학교	면학실, 멀티미디어실 등 특별실 청소 1주일 청소	2	별점상쇄 (1년 2회)
4		선생님 도우미활동(청소, 수업·연구지원, 기타 심부름 등) : 4시간 이상	1	
5		교내외 생활태도(예의범절) 모범/용모복장 단정/기숙사, 학교 환경미화, 정화운동 자발참여 및 시행자/기타, 타의 모범이 되는 행동을 한 학생	1	
6		환경봉사대원 활동으로 1개월 동안 지적받지 않을 때 (1개월 단위)	2	
7		불편한 친구 도우미	1	
8		행사(체육대회, 학술제, 학교설명회 등)시 도우미	2	
9	남의 물건 습득 후 기숙사 및 생활지도부에 신고한 경우 (한 학기 기준으로 생활지도부 회의를 통해 상점 부여)		2~5	별점상쇄
특별사항	1)이외의 사항에 대한 상점 의뢰가 있을 경우 생활지도부 회의 (상점 심사위원회)를 통하여 상점 부여 2)사법위원의 경우 학기당 활동이 우수한 위원의 경우 다음 학기에 상점 부과(생활지도부에 회의를 걸쳐 대상자 선정)		20	

○ 별점

- 4대 위반사항

연번	Yellow Card 세부내용		별점
1	풍기 문란	1)남녀 학생은 공적인 수업 목적 이외에 단둘이 만날 수 없다. 특히 저녁시간 이후의 만남을 금한다. 2)교우라고 빙자하며 남녀 학생의 빈번하고 지속적인 만남을 금한다. 3)생활관에서 이성의 층을 방문할 수 없다. 4)공적인 수업목적 이외에 동아리활동 및 기타의 목적으로 담당교사의 허락없이 남녀가 같이 있을 수 없다. 5)남녀학생은 밀폐되었거나 은밀한 공간에서 만날 수 없다.	정도에 따라 학교 선도위원회 회의에서 결정 (1개월 퇴사 및 등교 정지 또는 퇴학까지 처분)
2	폭력 집단 따돌림	학생간의 폭력을 행사한 경우 및 다수의 학생이 특정한 학생을 고의적으로 따돌리는 행위를 한 경우	
3	도난	자신의 물건에 이름 및 표시하는 것이 원칙이며 분실에 대한 1차적 책임은 개인이 지는 것으로 한다. 1)물품에 대하여 주인의 동의없이 빌리거나 사용하는 행위의 경우 이유 불문하고 도난으로 간주한다. 2)주인없는 물건 습득시 바로 기숙사 및 생활지도부에 즉시 신고하여 물건을 반납하고 개인이 소지하다가 발견되는 경우 도난으로 간주한다.	
4	흡연 음주	흡연 · 음주로 인하여 적발 된 경우	



- 일반 위반사항

연번	Yellow Card 세부내용		벌점
5	자율학습 위반	1) 무단이석, 태도불량, 조는 행위 2) 자율학습 출참	1
6	외출외박 위반	1) 외출 허용시간에 외출 규정을 어기고 외출한 경우	2
		2) 외출 신청후 정해진 복귀시간에 학교에 신고하지 않고 복귀하지 않는 경우	1
7	지각	1) 수업, 등교, 심신수련 등 학교의 모든 공식적 교육활동에 지각한 경우	1
		2) 오후 7시이후 면학실에 들어온 경우 (20분이상 지각은 고의로 불참한 것으로 간주)	1 (고의로 불참한 경우 3)
8	무단 이탈	1) 외출 불허시간에 무단으로 학교를 벗어난 경우	정도에 따라 학교선도위 결정
9	무단 결과	1) 수업, 등교, 심신수련 등 학교의 모든 공식적 교육활동에 무단으로 불참하는 경우 (20분 이상 지각은 불참으로 간주)	3 (고의로 불참한 경우 5)
10	수업태도 불량	1) 수업 중 줄거나 태도가 불량한 경우 2) 수업 중 다른 교재나 신문 등을 보았을 경우	1
11	간식 및 청결	1) 간식을 매점 이외에 곳에 먹거나 소지한 경우 2) 쓰레기를 지정된 장소에 버리지 않은 경우	1
12	복장 및 두발	1) 규정에 따른 복장 및 두발 불량 시	1
13	기숙사 청소 정돈 및 소등	1) 1주 불량 지적 횟수 누계 2~3회 2) 소등하지 않은 경우	1
14	인사 불손	1) 인사를 하지 않거나 불손하게 하는 경우	1
15	도서관 이용	1) 대출 도서를 2주 넘게 연체한 경우	1
16	학교물품 파손	1) 학교의 물품을 파손한 경우 즉시 행정실에 보고하고 배상	고 의로 파손하였거나, 함부로 취급하였을 경우에는 2~ 5
		2) 생활관 재배정 직전에 물품 파손여부 조사 3) 자신이 사용하는 학교 물품을 타인이 파손한 경우, 누가 언제 파손했는지를 행정실에 보고, 그렇지 않으면 본인이 배상	

연번	Yellow Card 세부내용		별점
17	기숙사 생활	1) 점호 이후 무단으로 생활관을 벗어난 경우	정도에 따라 학교 선도위결정
		2) 점호 이후 자신의 호실을 벗어난 경우	정도에 따라 2~5
		3) 점호이후 자신의 룸메이트가 방을 이탈하는 것을 알면서 방관하거나, 자신의 방으로 다른 방의 구성원이 들어오는 것을 알면서 방관하는 경우	1
		4) 기숙사에서 고성방가로 소란행위로 타인에게 방해가 된 경우	2
		5) 옥상에 허락없이 올라간 경우	정도에 따라 2~5
		6) 불건전한 오락물(화투, 카드놀이 등)로 도박했을 때	5
		7) 배달 음식과 이에 준하는 음식물 반입	3
		8) 금지된 가전제품 사용	5
		9) 컵라면 등 인스턴트 조리 음식 취식	2
		10) 식당 물품(컵, 그릇 등)을 반입한 경우	1
18	컴퓨터, 전화, PMP사용	1) 교내에서 만화 및 영화를 시청하거나, 컴퓨터 게임을 한 경우	3
		2) 다른사람 컴퓨터의 사적정보를 무단유출 배포한 경우	정도에 따라 학교 선도위원회 결정
		3) 온라인이나 전화로 남에게 무례한 비방이나 욕설을 한 경우	
		4) 온라인이나 전화로 교사에게 무례한 비방이나 욕설을 한 경우	
		5) 핸드폰소지 및 사용시(단, PMP의 경우 인터넷 사용가능한 아이팟, 갤럭시 플레이어 등 핸드폰과 차이가 없기 때문에 핸드폰으로 간주)	5 사용기기 1개월 압수
		6) 멀티미디어실 사용시 오락 등 학습이외의 행위를 한 경우	3
		6) 멀티미디어실에 음식물 반입	1
7) 이동보고 하지 않고 멀티미디어실 출입	2		
19	면학실 사용	1) 자습시간 이후 면학실 소등을 하지 않은 경우 2) 자신의 자리 및 주변에 정리 및 청소 상태가 불량한 경우	1

— 특별사항

연번	Yellow Card 세부내용	별점
20	위 상기내용에 명시되어 있지 않은 사항은 학생규정 세부사항에 따르거나 교사가 판단하기에 지도가 필요한 사안	1~3

양 성 평 등 교 육

□ 목 적

- 신체적·심리적 발달의 이해를 통해 자신의 신체적 변화와 그에 따른 심리적 변화를 올바르게 수용하고 관리하는 능력을 기른다.
- 인간관계에 대한 전반적인 이해를 통해 생명에 대한 존엄성과 책임의식을 가지고 가족관계와 친구관계(동·이성)를 이루어 나가며, 올바른 의사 표현과 의사결정할 수 있는 능력을 기른다.
- 양성평등한 성 역할의 이해를 통해 바람직한 성 정체성과 성윤리의식을 형성하여 발생 가능한 성문제를 예방하고 대처할 수 있는 능력을 기른다.

□ 기본방침

- 성교육은 학교 교과과정에 통합하여 실시하도록 하되 학년별 10차시 이상으로 편성·운영
- 성에 대한 생리학적, 보건학적 내용은 보건교사가 인성, 생활지도부분은 생활지도교사와 담임교사가 실정에 맞춰 나누어 담당
- 관련교과 단원에서 성교육 지도요소가 있다면 수업계획에 포함하여 진행

□ 단위업무 및 세부추진내용

단위업무	세부추진내용	횟수	시기	협조부서	담당자
교직원 연수	교직원 대상 연수	2회	5,11월	교무기획부	이강봉
	양성평등교육 교육청 연수 참여	수시	연중	담임	이강봉
	전문가 초청 양성평등 강연 개최	1회	11월	교무기획부	이강봉
학부모, 학생교육	양성평등 글짓기 대회	1회	11월	교무기획부	이현주
	양성평등의 날 행사	1회	11월	교무기획부	이현주
	양성평등교육 자료학교 홈페이지 게시	1회	11월	입학홍보부	이현주
	교과 단원과 연관된 성교육 지도	수시	연중	교과선생님	김윤경

보 건 업 무

□ 목 적

학생 및 교직원의 건강과 안전을 보호, 유지, 증진시켜 학교 교육의 능력을 높인다.

□ 학교보건의 기본방침

- 건강한 생활에 필요한 지식, 습관, 태도 형성
- 전염병으로부터 학생 및 교직원 보호
- 보건요원의 활동강화 및 보건위생 시설확보로 학교 보건관리의 실효성 향상
- 각종 병리검사를 통해 질병 조기 발견
- 보건교육을 통한 자기 건강관리 능력 함양
- 안전교육 및 시설안전점검으로 각종 안전사고 예방

□ 주요업무 및 세부추진내용

단위업무	세부추진내용	시기	협조부서	담당자	비고
학생 및 교직원 건강관리	학생건강검사	연중	검진기관	보건	
	건강관찰	연중	담임	보건	
	건강상담	연중	담임	보건	
	독감예방접종	9월	담임	보건	
	교직원건강검진	연중	검진기관	보건	
	유관기간(학교의, 약사 등) 선정 및 관리	3월	지정병원/약국	보건	
보건실의 효율적 운영	연간 계획서 작성	3월		보건	
	보건실 비품구입 및 관리	3,6,9,11월	행정실	보건	
	보건실 약품구입 및 관리	3,6,9,11월	행정실	보건	
	보건일지 작성	연중		보건	
	건강기록부 관리	연중	담임	보건	
건강문제 관리	응급처치	연중	담임	보건	
	요양호자 파악 및 관리	연중	담임	보건	



단위업무	세부추진내용	시기	협조부서	담당자	비고
정신건강 관리	정서행동 선별검사 실시	1회/학기당	담임	보건	
보건교육	보건교육 계획 수립	2월		보건	
	성교육/금연교육 실시	6,11월	담임	보건	
	게시물, 방송, 유인물 등 건강소식 전달	연중	담임	보건	
건강습관 형성	비만학생관리 및 프로그램 운영	연중	담임	보건	
	바른 자세 지도	연중	담임	보건	
환경위생	실내외 환경위생 점검	연중	담임	보건	
	안전시설점검 보완	연중	행정실	보건	
	급식 / 급수관리 및 위생점검	연중	행정실	보건	
보건사업 실시 결과 평가		2월		보건	



5. 입학홍보부

입 학 관 리

□ 목 적

- 학교 설립 목적에 부응하여 세계로 비상할 수 있는 꿈과 그 꿈을 이루기 위한 씬 없는 열정을 간직한 훌륭한 인재를 선발한다.
- 투명하고 공정한 입학전형과정을 통해 학교의 위상을 제고한다.

□ 기본방침

- 성적중심의 줄세우기 전형에서 벗어나 지원자의 잠재력과 창의성 고려
- 입학전형 및 전·편입학의 투명하고 공정한 관리

□ 세부실천계획

단위업무	세부추진내용	횟수	시기	협조부서	담당자
신입학 전형	전형요강(안) 승인 신청	2회	4월, 6월		이형주
	전형위원 위촉	1회	10월	전부서	이형주 최승주 박용규 한옥주
	원서접수 및 정리	1회	10월		
	1차 서류심사	1회	10~11월	전부서	
	1차 합격자 사정 및 발표	1회	11월	전부서	
	2차 심층면접 준비 및 실시	1회	11월	전부서	
	최종 합격자 사정 및 발표	1회	11월	전부서	
	신입생 합격자 예비소집	1회	11월	전부서	
	교육청 보고	1회	10~12월		
	신입학 전형 결과 분석	1회	12월		

□ 기대효과

- 인성과 지성을 갖춘 창의적 인재 선발
- 전형과정에 대한 지역 사회의 신뢰도 제고
- 사교육 유발 요인의 제거를 통한 공교육 위상 강화

입학상담 및 홍보

□ 목 적

- 체계적이고 구체적인 입학상담과 홍보활동을 통해 우수한 학생들이 지원하고자 하는 학교로서의 위상을 정립한다.
- 우리 학교만의 차별화된 교육과정과 참신한 교육프로그램들을 소개하여 우수한 학생들이 지원하도록 적극적으로 유도한다.

□ 기본방침

- 다양하게 축적된 정보와 체계적이고 과학적인 분석을 통해 신입학 및 전편입학 전형에 대비
- 학생들이 궁금해 하는 입학 정보들을 비교 분석하여 제공함으로써 미래 지향적인 학교로서의 이미지 구축

□ 세부실천계획

단위업무	세부추진내용	횟수	시기	협조부서	담당자
입학상담	전화 상담	수시	연중		박용규
	신입학 상담	수시	연중		이형주
	상담일지 작성 및 보고	수시	연중		박용규
	자료 정리 및 결과 분석	1회	9월		박용규
학교방문	입학요강 안내 책자 제작	2회	4월, 8월	행정실	한옥주
	중학교 방문설명회	수시	3월-10월		이형주
	방문일지 작성 및 보고	수시	3월-10월		최승주
	중학교 교류와 정보 수집	수시	연중		한옥주
학교 설명회	중학교 교사 초청 설명회	1회	9월		
	학교설명회 사전 준비 및 홍보	1회	3월	행정실	최승주
모교방문	학교 설명회 실시	3회	4월,7월,8월	전부서	이형주 최승주
	재학생 모교 방문의 날	2회	5,9월		최승주
	모교 방문 결과 수집 및 분석	2회	5,9월		박용규

□ 기대효과

- 본교의 우수한 교육프로그램 홍보를 통한 인천명문고로서의 위상을 확립
- 체계적이고 구체적인 입학정보 제공을 통한 우수한 인재 선발에 기여

6. 학년부

(1) 3학년부

가. 기본방향

- 다양해지고 개별화된 입시제도에 대응할 수 있는 적극적이고 차별화된 입시지도 방안을 모색한다.
- 학생의 적성과 흥미에 맞는 대학의 선택 방향 지도, 각종 추천에 의한 전형, 수시모집 전형 등 다양한 대학입시 준비에 최선을 다하여 학생이 희망하는 대학과 학과에 진학할 수 있도록 지도한다.

나. 중점과제

- 
- 1 교사의 맞춤형 진학지도
  - 2 수능 고득점을 위한 학생의 학력 향상
  - 3 생활 및 인성 지도
- 

다. 운영 방침

- 학생 각 개인에 대한 진학 상담과 신속한 정보 제공을 통하여 개인의 적성과 흥미·능력에 맞는 학과 선택지도
- 적성·소질 위주의 합리적 진로지도를 통한 효과적인 대입 준비
- 신속한 정보 수집 및 철저한 분석, 참여와 학년협의회를 통한 학교 활동의 활성화 및 학력 신장
- 팀워크 중심(담임교사 중심의 입시스터디)의 학년 운영으로 학력 신장의 활성화 및 대입 지도

라. 교사의 맞춤형 진학지도

1 대입지도 전담 담당대학

학급	담임	책임관리 대학	비고
3-1	심주석	서강대, 성균관대, 항공대	
3-2	최정우	인하대, 인천대, 건국대	
3-3	천도현	연세대, 경희대, 단국대	
3-4	김창재	서울대, 동국대, 숭실대	
3-5	정주원	한양대, 포스텍, 카이스트, 유니스트	
3-6	배성규	고려대, 중앙대, 국민대, 광운대	
3-7	전민호	한국외대, 시립대, 가톨릭대	
3-8	이지혜	이화여대, 여대, 홍익대	

2 입시설명회 일정

일자	요일	시간	대학	참석자
3월 20일	수요일	14시	서울과학기술대 (이과계열)	오소영 입학사정관
3월 27일	수요일	14시	경희대	조희권 입학사정관
4월 10일	수요일	14시	이화여대	입학처장
4월 12일	금요일	14시	인하대	입학처장
4월 17일	수요일	14시	건국대	김경수 실장
4월 19일	금요일	13시	중앙대	양승일 입학과장
5월 8일	수요일	14시	숙명여대	이현주 입학사정관
5월 24일	금요일	14시	고려대	김승진 입학과장
			연세대	교육청과 협의후 결정

※ 2013년도 입시설명회 진행한 대학(2월) : 서강대, KAIST, 한국외대, 성균관대

3 세부 추진 계획

추진영역	추진과제	세부활동 내용	실천방법		
			대상	시기	담당
효율적인 학습 지도	진학지도	2014학년도 대학입시전형방법 홍보 : 대학 진학 안내 및 가이드 북 배부	학부모/학생	연중	담임
		학부모 설명회	학부모	4,6,8월	부장 및 담임
		각 대학별 입시 요강 홍보 (입시설명회 개최)		연중	대학
		대학교 및 학과 선택지도		연중	담임
		논술 학습 강화 지도 : 침삭 지도 및 논술모의고사 시행		연중	외부, 교내
		심층 면접 및 구술시험 대비 지도 : 주요 대학 기출 면접 구술고사 분석	학부모/학생	연중	담당
		자기소개서 작성 방법 지도		연중	전교사
		밀도 있는 수업 유도 : 3학년 교과협의회 개최		연중	전교사
	상담활동	방과 후 수업의 효율적 운영 : 희망교과를 중심으로 부진한 과목 집중 지도		3,7,9월	담임
		진학지도 상담 내용 누적 용(본교/외부프로그램)	학부모/학생	연중	담임
	경시대회	학생 및 학부모 상담 : 대학 및 학과 선택을 위한 학생 학부모 면담		연중	담임
		어문, 사회, 외국어 경시대회 대비 지도 수학 및 과학 경시대회 참가를 위한 대비 지도	학생	연중	담임 및 담당
대학별 전문팀 구성	상위권, 중위권, 하위권별로 논술 및 구술팀	학생	연중	담당	
	수시입시 전문팀 구성(인문, 자연 논술, 적성)				

4 수시 모집 전략 팀 구성 및 논술 지도

- 인문 논술 지도팀 (천도현선생님)
- 자연 논술, 구술 · 면접팀 (정주원선생님)  
논술 유형에 따른 강의제공(서울연고대반 1개, 중위권대반 3개)
- 공인 외국어 점수 관리팀 (최정우선생님)
- 논술특별반 운영 계획(외부강사)
  - ① 인문 - 논술 A반 (서울대, 연세대, 고려대)  
- 1학기 : 30시간, 하계방학 : 20시간, 2학기 : 20시간
  - ② 인문 - 논술 B반(서강대, 성균관대, 중앙대, 경희대, 한양대, 인하대 등)  
- 1학기 : 30시간, 하계방학 : 20시간, 2학기 : 20시간
  - ③ 자연 - 수리논술 A반(서울대, 연세대, 고려대, 카이스트, 포항공대)  
- 1학기 : 30시간, 하계방학 : 20시간, 2학기 : 20시간
  - ④ 자연 - 수리논술 B반(서강대, 성균관대, 중앙대, 경희대, 한양대, 인하대 등)  
- 1학기 : 30시간, 하계방학 : 20시간, 2학기 : 20시간

마. 수능 고득점을 위한 학생의 학력 향상

1 3학년부 학력향상 방안

연번	학력향상 프로그램	내 용
1	전년도 학력평가 성적을 토대로, 전년도 성적과 비교하여 목표 설정	▶ 각 영역 목표 설정하여 학력 향상을 도모
2	방과 후 학교활동의 효율적 운영	▶ 수준별 선택형 방과 후 학교 운영 및 수능 대비 학력 향상 극대화를 위한 맞춤형 방과 후 교육활동 실시 (담임교사의 학생선택 상담지도) ▶ 대학입시를 위한 맞춤형 교육 실시 ▶ 기초학력 부진학생 특별지도 ▶ 대학논술 대비 - 상위권, 중위권 대학별 운영(논술, 수리 논술, 구술 면접반) 운영(외부 강사 초빙)
3	교과담임 협의회 활성화	▶ 학습 실태 분석 및 문항분석 ▶ 영역별 성적 변화 추이 분석
4	방송수업 활용	▶ EBS 교육 방송 수업 활용 ▶ 필요시 각 교과에 대한 방송 보충 지도
5	자기주도적 학습 강화	▶ 자율학습 : 주중(19시-23시 30분), 주말 면학실 - 감독교사(담임교사) 상주
6	학력평가	▶ 정기고사 실시 ▶ 전국 연합 학력평가, 사설 모의고사 실시 ▶ 평가 결과를 개인별로 데이터베이스화하여 성적 변화를 확인하고 상담에 활용
7	진로상담	▶ 학력증진을 위한 상담 강화(부진학생 우선 상담) ▶ 성적부진학생 및 성적 우수학생 특별 관리, 지도
8	학력 증진을 위한 단계별 학습 활동 계획	▶ 1단계 학습 : 학력 증진 ▶ 2단계 학습 : 마무리 학습 ▶ 3단계 학습 : 논술, 구술, 심층면접고사 준비
9	대학입시 전형의 전략적 세부 추진 계획	▶ 수시 및 정시 모집 전략팀 구성 ▶ 특별 심화반 운영 계획

2 방과 후 학교활동의 효율적 운영

- 수능 대비 학력 향상 극대화를 위한 맞춤형 방과 후 교육활동 실시
- 기초학력 부진학생 특별지도
- 상위권 학생을 위한 특별 심화 과정(논술, 수리 논술, 구술 면접, 적성검사반) 운영
- 방학 중 보충수업 실시
- 선택과목에 대한 희망별 보충수업 실시
- 여름방학 및 2학기 전 과목에 대한 희망별 보충수업 실시

**3 SLP (자기주도학습 프로그램)**

- 요일별 아침시간 활용 - 담임교사 입장지도

시간	월	화	수	목	금
07:40 - 08:00	국어	영어듣기	수학	영어듣기	영어

※ 영어듣기는 EBS고교영어듣기 교재 활용

**4 주말관리에 따른 학력 향상 방안**

- 희망자에 한해 토요일, 일요일 교내 단과강의 수강
- 희망학생에 대한 논술 및 구술 · 면접 지도  
(인문논술 4개 강좌, 자연논술 2개 강좌)

**5 학력 증진을 위한 세부 학습 활동 계획**

- 1단계 학습 : 학력 증진(2013년 3월~8월)
  - ① 각 교과 연간 학습 계획 수립
  - ② 지난해 수학능력시험문제를 철저히 분석하고 수업에 적극 활용
  - ③ 수학능력시험문제와 유사한 문제를 연구 개발
  - ④ 개념학습 강화를 통한 기초 학력 신장
  - ⑤ 교재 연구 철저
  - ⑥ 전국 연합 학력평가 실시 후 정답률이 낮은 문제에 대한 확인 학습 실시
  - ⑦ 논술 및 구술 · 면접 교사반 운영
- 2단계 학습 : 마무리 학습(2013년 9월~11월)
  - ① 부진한 과목, 단원에 대한 보충학습 실시
  - ② 실전 문제 학습을 통한 실전력 배양
  - ③ 수학능력시험 기출 문제 및 모의고사 문제 중 틀린 문제 재확인
  - ④ 수학능력시험 당일 일정에 적응하도록 지도
  - ⑤ 논술 및 구술 · 면접교사반 운영
- 3단계 학습 : 논술, 구술, 심층면접고사 준비  
(2013년 11월~2013년 12월)
  - ① 논술 및 구술 · 면접교사반 운영
  - ② 학교 자체 논술 교재 발간, 수업
  - ③ 대학 진학 학생을 위한 대학 및 학과 선택 상담



바. 생활 및 인성 지도

추진영역	추진과제	세부활동 내용	실천방법			비고
			대상	시기	담당	
올바른 가치관 확립을 위한 인성교육 강화	기본생활 습관정착	바른 수업태도 갖기	학생	연중	담임 및 전교사	
		질서 지키기 / 용의복장 정립				
		분리 배출 생활화				
		조중례 훈화의 내실화 /생활 지도 상담을 통한 집단 따돌림, 개인 괴롭힘, 학교 폭력 예방 지도				

1 학생 자치 활동 계획

- 시기 : 창의적 체험활동
- 운영 : 연간 운영계획을 준비하여 학년 공동 또는 학급별로 실시
- 내용 : 학급별 활동 계획에 따라 학급회의, 봉사활동(자체계획수립),  
야외학습 등 다양한 내용을 자치적으로 운영
- 학급 운영 위원회 : 학급별로 구성하여 학급 업무 계획, 추진

2 기본생활지도 계획

- 등교시 생활지도부와의 협조로 두발·복장 및 생활 전반에 대한  
교정 활동 강화
- 교내 순찰 강화 (교실, 화장실, 식당, 매점 등)
- 깨끗한 환경 조성
- 깨끗하고 정리 정돈된 교실과 화장실 운영
- 교내 폭력예방 및 '따돌림' 근절

3 교외생활지도

- 창의적 체험활동 시간을 활용하여 2구역으로 설정하여 봉사활동 실시
- 자발적인 헌혈 유도
- 가정과의 연계 지도

4 학부모 특강 실시

- 컨퍼런스 및 학부모 강연을 통한 학생들의 기본생활에 대한 학부모 역할 강조

사. 주요 일정

○ 월별 주요 일정

월	주요일정	대학전형일정
3월	13일-전국연합, 29일-대학별 입시설명회, 학부모 진학설명회	
4월	11일-전국연합, 3월평가분석 및 상담	
5월	중간고사	
6월	5일-대수능 모의평가, 개인, 단체 졸업사진, 학부모 진학설명회	
7월	12일-전국연합, 기말고사, 모의평가 분석 및 상담, 기말고사	
8월	23일-수시1차 대비 완료, 중간고사, 학부모 진학설명회	
9월	3일-대수능 모의평가	수시1차접수(9/4)
10월	8일-전국연합, 31일-기말고사	
11월	7일-대수능	수시2차접수(11/11)
12월		수시합격자발표(12/7까지) 미등록충원기간(12/16까지) 정시접수(12/19-23)
1월		전형기간 가:1/2-1/13 나:1/14-1/24 다:1/25-2/5
2월		정시합격자발표(2/5까지)

(2) 1, 2학년부

전국연합학력평가

□ 목 적

- 학생들의 학습 진행상황 점검 및 학습방향 수정전략 수립
- 수능 준비도 진단 및 보충
- 수능 문항 수준 및 유형에 대한 적응 기회 제공

□ 기본방침

- 전국연합평가 결과를 학생들에게 피드백 자료로 제공
- 전국연합평가 결과를 바탕으로 학생 상담과 진학지도 실시

□ 전국연합학력평가 실시일정(안)

	일 자	시행기관
1	2013.03.13	부산시교육청(1,2학년)
2	2013.06.05	서울시교육청(1,2학년)
3	2013.09.03	인천시교육청(1,2학년)
4	2013.11.14	경기도교육청(1,2학년)

□ 기대효과

- 학생들의 학습방향에 대한 기회제공 및 학습전략 수정을 통한 학업 성취도 제고
- 학생들의 학력 진단을 통한 학교차원에서 적절한 피드백 제공
- 학생들의 대학수학능력시험에 대한 적응력 향상

진로진학상담카드

□ 목 적

- 학생들에 대한 체계적이고 연속적인 성적관리
- 희망진로에 맞춘 진로진학상담의 효율성 제고
- 급변하는 입시환경 속에서 학교의 적응력 제고

□ 기본방침

- 학교의 특성을 살린 진로진학상담카드 프로그램 운영
- 모의수능성적과 상담, 비교과영역을 모두 포함하는 프로그램 운영으로 진로진학상담의 편리성 제고
- 희망진로별로 담당교사를 배정, 심화된 진학상담 운영

□ 세부실천계획

- 모의수능성적과 비교과영역 및 교과영역에 대한 프로그램과 상담프로그램을 별도로 운영하여 관련 자료를 모든 교사들이 상담에 활용할 수 있도록 한다.
- 진학지도카드 운영 일정

	일 자	시행기관
1	2013.03.01	진로진학상담카드프로그램 작성 및 데이터 구축
2	2013.03.02~ 2014.02.28	진로진학상담카드 데이터업데이트 및 운용

□ 기대효과

- 체계적이고 연속적인 성적관리를 통한 진로진학상담에 대한 효율성 제고
- 학생들의 수능 준비도 진단을 통한 학교차원에서 적절한 피드백 제공
- 급변하는 입시환경 속에서 학교의 적응력 제고

## 자기주도 학습

### □ 목 적

- 능동적이고 자기주도적인 학습 계획 및 자세 확립
- 아침 등교시간 지각 억제 및 효율적 활용
- 독서 활동을 통한 논술 및 면접 대비
- 자신의 꿈을 실천하고 진로에 대한 열정 확립

### □ 기본방침

- SLP를 통한 학습력 제고
- 면학실 학습 자세 자세 확립 및 정숙 지도
- 독서 및 신문을 활용한 토론, 논술 역량 강화
- 학습플래너 사용을 통한 효율적인 학습 계획 수립

### □ 세부실천계획

- SLP 학습
  - 등교시간 20분간 활용
  - 국어(월요일), 수학(수요일), 영어(금요일)
  - 포트폴리오 활용 및 오답노트 작성
- 영어듣기 학습 - 화, 목요일 20분간 진행
- NIE 활용
  - 신문읽기를 통해 세상과의 소통 강화
  - 기본 소양 강화, 평생학습을 위한 신문 활용
- EBS 학습 플래너 사용
  - 2,3학년 학생 학습 플래너 제공
- 면학실 학습
  - 1인1책상 제공
  - 학업에만 열중할 수 있는 쾌적한 학습 환경 제공

7. 기숙사

가. 기본방향

학생들이 안전하고 안정된 생활속에 올바른 학습습관과 공동체 가치를 배우고 익히며, 글로벌 리더로서의 소양을 쌓을 수 있도록 운영

나. 기본운영방침

- 기숙사 담임제 및 다양한 프로그램 운영으로 학생들이 정서적으로 안정된 생활할 수 있는 환경 제공
- 다각적인 생활지도와 지속적인 교육을 통해 사고를 예방하고, 올바른 생활태도와 자기주도적 학습습관 배양
- 다양한 커뮤니케이션 방법을 활용하여 학교, 학부모, 학생, 기숙사간 원활한 의사소통을 통한 사용자 만족도 제고

다. 단위업무 세부추진내용

단위업무	세부추진내용	횟수	시기	협조부서	담당자
총괄업무	연간운영계획 수립 및 보고	1회	3월	생활지도부	생활 지도 교사
	운영결과보고	학기별 1회	8월, 2월		
	일일업무보고	매일	연간		
	자료관리	매일	연간		
	물품관리	수시	연간	행정팀	
학생생활 지도	입·퇴사 및 외출귀가 관리	수시	연간	생활지도부	
	기상지도/취침지도/청결지도 안전지도/응급상황 대처 상별점 지도 자기주도적 학습지도 학생 및 학부모 면담 일상건강관리/응급환자 이송	매일	연간		
교 육	공동생활교육 및 수칙교육	학기별 1회	입사 시	생활지도부	
	소방안전교육	수시	학기 중		
	다별점자 교육	매월	연간		

단위업무	세부추진내용	횟수	시기	협조부서	담당자
프로그램 운영	생활습관 캠페인	매월	학기 중	생활지도부 행정실	생활 지도 교사
	이벤트	학기별	학기 중		
서비스 관리	시설불편사항 관리	매일	연간	행정실	
	물품관리 : 우편물 및 택배 대리수령, 생활 물품지급, 보관물품관리, 응급 약품관리	매일	연간		
	미화서비스	매일	연간		
	세탁서비스	매일	연간		
	커뮤니케이션 서비스	수시	연간	생활지도부	
	사용자 만족도 조사 및 분석	학기별 1회	7월, 12월	생활지도부 행정실	
	외부인 출입관리	매일	수시		





# HANEUI ACADEMY

## VI. 학교예산 운용계획

1. 2013학년도 학교회계 세입예산
2. 2013학년도 학교회계 세출예산



VI. 학교예산 운용계획

1. 2013학년도 학교회계 세입예산

( 단위 : 천원 )

과 목	예산액	전년도 예산액	비교증감	산출내역	
지방자치단체 이전수입	50,000	50,000	0	기초지방자치단 체전입금	50,000
교육비특별회 계이전수입	770,000	7,111,151	-6,341,151	사립학교보조금 수입	770,000
기타이전수입	2,842,149	2,784,902	57,247	사학법인이전수 입	2,796,776
				민간이전수입	45,373
학부모부담수입	6,838,516	5,840,240	998,276	입학금	7,284
				수업료	1,582,452
				학교운영지원비	162,720
				급식비	1,957,500
				방과후학교활동 비	911,080
				현장체험학습비	258,400
				졸업앨범대금	27,600
				교과서대금	127,000
				기숙사비	1,689,750
				기타수익자부담 수입	114,730
				지원금수입	757,143
방과후학교 활동지원금	84,000				
기타학부모 부담 지원금수입	442,743				
행정활동수입	136,956	107,415	29,541	사용료 및 수수료	136,956
전년도이월금	187,000	-914,204	1,101,204		
세입합계	11,581,764	15,662,440	-4,080,676		

2. 2013학년도 학교회계 세출예산

( 단위 : 천원 )

과 목	예산액	전년도 예산액	비교증감	산 출 단 위	
인건비	3,540,163	2,709,068	831,095	보수	2,768,941
				기타직 보수	735,702
				학교운영 지원비 수당	35,520
운영비	7,313,234	6,891,400	421,834	일반운영비	6,162,752
				교육운영비	881,521
				법정부담금	268,961
자산취득비	720,000	5,561,972	-4,841,972	비품구입비	720,000
예비비	8,367	500,000	-491,633	예비비	8,367
세 출 합 계	11,581,764	15,662,440	-4,080,676		

